PREFEITURA OURO PRETO
O futuro é feito agora

RELATÓRIO DE OUVIDORIA

01/01/2024 À 31/12/2024

Resumo de Ouvidorias

Resumo geral das Ouvidorias respondidas e não respondidas no período de 01/01/2024 à 31/12/2024.

Total de Ouvidorias: 4720



Ouvidorias por canais de atendimento

Ouvidorias abertas nos canais de atendimentos disponíveis

Total de Ouvidorias: 4720

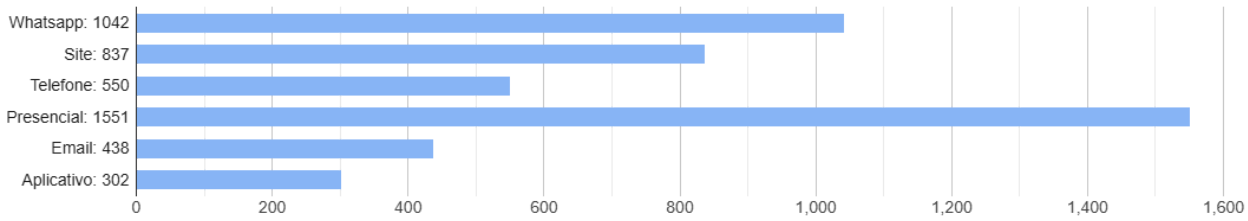

RANKING DOS BAIRROS

Os 10 bairros com maior número de Ouvidorias em ordem decrescente no período de 01/01/2024 à 31/12/2024

Total: 1856

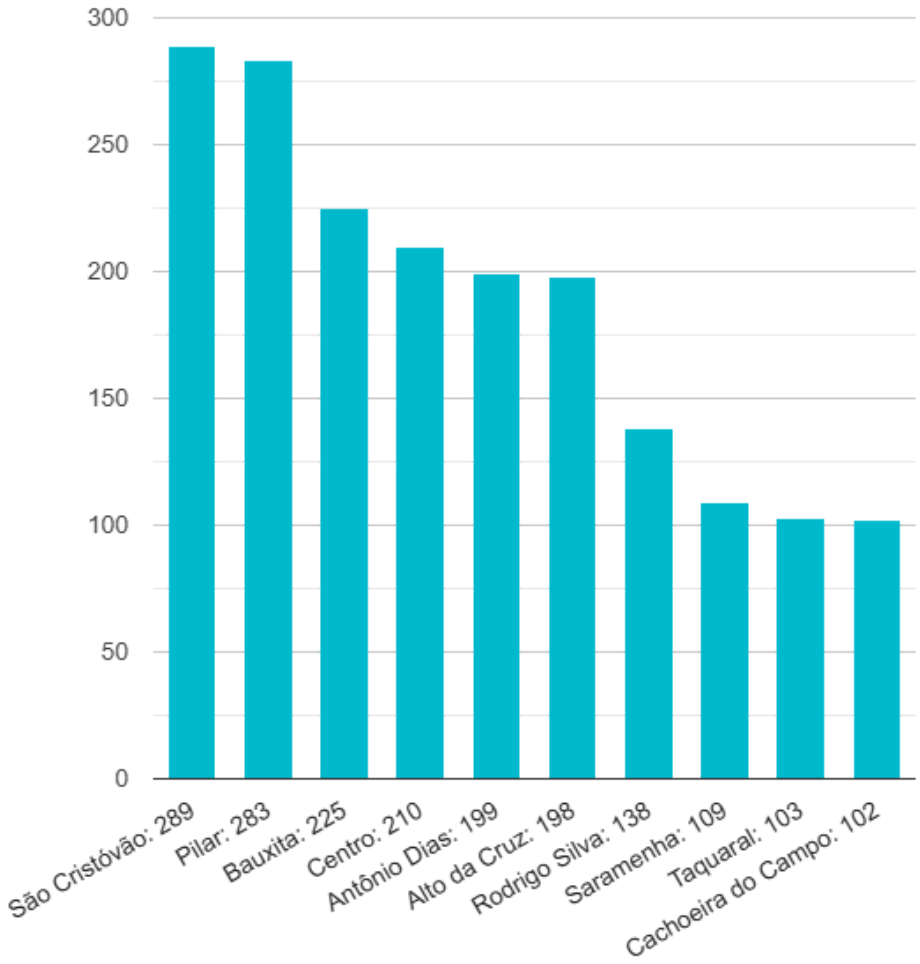

TIPOS DE OUVIDORIAS

Resumo dos tipos/categorias das Ouvidorias criadas no período de 01/01/2024 à 31/12/2024

Total de Ouvidorias: 4720

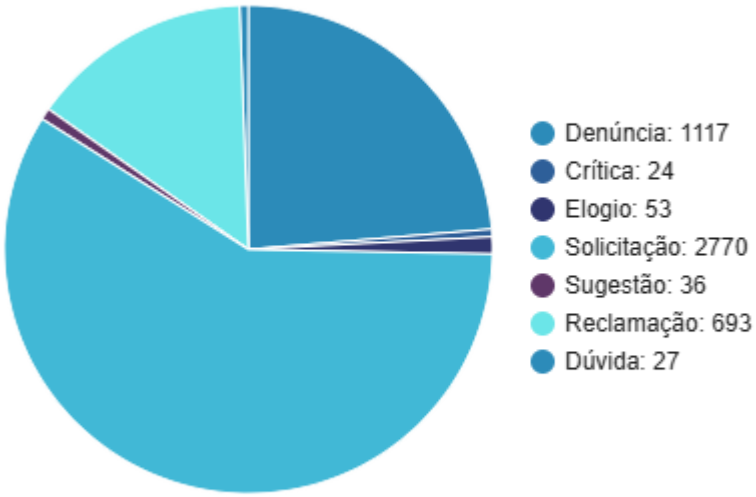

VISÃO GERAL RESUMIDA

Secretaria	Ouvidorias	Aguardando resposta			Respondidas		Eficiência**
		No prazo	Atrasada	01/01/2024*	No prazo	Atrasada	
Chefia de Gabinete	18	0	0	0	17	1	97.22%
Secretaria de Educação	182	0	0	0	181	1	99.73%
Secretaria de Esportes e Lazer	40	0	0	0	39	1	98.75%
Secretaria de Fazenda	38	0	0	0	38	0	100%
Secretaria de Governo	14	0	0	0	12	2	92.86%
Secretaria de Meio Ambiente	152	0	0	0	129	23	92.43%
Secretaria de Obras e Urbanismo	1652	0	0	0	1649	3	99.91%
Secretaria de Planejamento e Gestão	84	0	0	0	72	12	92.86%
Secretaria de Saúde	833	0	0	0	645	188	88.72%
Controladoria Geral Do Município	73	0	0	0	63	10	93.15%
Secretaria Adjunta Municipal de Água e Esgoto	98	0	0	0	91	7	96.43%
Procuradoria Geral Do Município	18	0	0	0	16	2	94.44%
Secretaria de Agropecuária	2	0	0	0	2	0	100%
Secretaria de Cultura e Turismo	47	0	0	0	43	4	95.74%
Secretaria de Defesa Social, Segurança e Trânsito	1402	0	0	0	1373	29	98.97%
Secretaria de Desenvolvimento Econômico, Inovação E Tecnologia	2	0	0	0	1	1	75%
Secretaria de Desenvolvimento Social	28	0	0	0	27	1	98.21%
Secretaria de Desenvolvimento Urbano e Habitação	37	0	0	0	32	5	93.24%
Totais	**4720**	**0**	**0**	**0**	**4430**	**290**	**96.93%**

*Ouvidorias criadas antes do início do período de pesquisa do relatório 01/01/2024

**Eficiência = 100 * (((Número de respondidas no prazo x 1) + (Número de respondidas fora do prazo x 0.5) + (Número de não respondidas no prazo x 0) + (Número de não respondidas fora do prazo x -0.5))/ total de ouvidorias)

VISÃO GERAL DETALHADA

Chefia de Gabinete	Ouvidorias	Aguardando resposta			Respondidas		Eficiência
		No prazo	Atrasada	01/01/2024	No prazo	Atrasada	
Chefia de Gabinete - Geral	18	0	0	0	17	1	97.22%
Totais	**18**	**0**	**0**	**0**	**17**	**1**	**97.22%**

Secretaria de Educação	Ouvidorias	Aguardando resposta			Respondidas		Eficiência
		No prazo	Atrasada	01/01/2024	No prazo	Atrasada	
Secretaria de Educação - Geral	182	0	0	0	181	1	99.73%
Totais	**182**	**0**	**0**	**0**	**181**	**1**	**99.73%**

Secretaria de Esportes e Lazer	Ouvidorias	Aguardando resposta			Respondidas		Eficiência
		No prazo	Atrasada	01/01/2024	No prazo	Atrasada	
Secretaria de Esportes e Lazer - Geral	40	0	0	0	39	1	98.75%
Totais	**40**	**0**	**0**	**0**	**39**	**1**	**98.75%**

Secretaria de Fazenda	Ouvidorias	Aguardando resposta			Respondidas		Eficiência
		No prazo	Atrasada	01/01/2024	No prazo	Atrasada	
Secretaria de Fazenda - Geral	38	0	0	0	38	0	100%
Totais	**38**	**0**	**0**	**0**	**38**	**0**	**100%**

Secretaria de Governo	Ouvidorias	Aguardando resposta			Respondidas		Eficiência
		No prazo	Atrasada	01/01/2024	No prazo	Atrasada	
Secretaria de Governo - Geral	14	0	0	0	12	2	92.86%
Totais	**14**	**0**	**0**	**0**	**12**	**2**	**92.86%**

Secretaria de Meio Ambiente	Ouvidorias	Aguardando resposta			Respondidas		Eficiência
		No prazo	Atrasada	01/01/2024	No prazo	Atrasada	
Secretaria de Meio Ambiente - Geral	152	0	0	0	129	23	92.43%
Totais	**152**	**0**	**0**	**0**	**129**	**23**	**92.43%**

Secretaria de Obras e Urbanismo	Ouvidorias	Aguardando resposta			Respondidas		Eficiência
		No prazo	Atrasada	01/01/2024	No prazo	Atrasada	
Secretaria de Obras e Urbanismo - Geral	1652	0	0	0	1649	3	99.91%
Totais	**1652**	**0**	**0**	**0**	**1649**	**3**	**99.91%**

Secretaria de Planejamento e Gestão	Ouvidorias	Aguardando resposta			Respondidas		Eficiência
		No prazo	Atrasada	01/01/2024	No prazo	Atrasada	
Secretaria de Planejamento e Gestão - Geral	84	0	0	0	72	12	92.86%
Totais	**84**	**0**	**0**	**0**	**72**	**12**	**92.86%**

Secretaria de Saúde	Ouvidorias	Aguardando resposta			Respondidas		Eficiência
		No prazo	Atrasada	01/01/2024	No prazo	Atrasada	
Secretaria de Saúde - Geral	833	0	0	0	645	188	88.72%
Totais	**833**	**0**	**0**	**0**	**645**	**188**	**88.72%**

Controladoria Geral Do Município	Ouvidorias	Aguardando resposta			Respondidas		Eficiência
		No prazo	Atrasada	01/01/2024	No prazo	Atrasada	
Controladoria Geral Do Município - Geral	3	0	0	0	3	0	100%
Ouvidoria	31	0	0	0	25	6	90.32%
Corregedoria Administrativa	39	0	0	0	35	4	94.87%
Totais	**73**	**0**	**0**	**0**	**63**	**10**	**93.15%**

Secretaria Adjunta Municipal de Água e Esgoto	Ouvidorias	Aguardando resposta			Respondidas		Eficiência
		No prazo	Atrasada	01/01/2024	No prazo	Atrasada	
Secretaria Adjunta Municipal de Água e Esgoto - Geral	98	0	0	0	91	7	96.43%
Totais	**98**	**0**	**0**	**0**	**91**	**7**	**96.43%**

Procuradoria Geral Do Município	Ouvidorias	Aguardando resposta			Respondidas		Eficiência
		No prazo	Atrasada	01/01/2024	No prazo	Atrasada	
Procuradoria Geral Do Município - Geral	18	0	0	0	16	2	94.44%
Totais	**18**	**0**	**0**	**0**	**16**	**2**	**94.44%**

Secretaria de Agropecuária	Ouvidorias	Aguardando resposta			Respondidas		Eficiência
		No prazo	Atrasada	01/01/2024	No prazo	Atrasada	
Secretaria de Agropecuária - Geral	2	0	0	0	2	0	100%
Totais	**2**	**0**	**0**	**0**	**2**	**0**	**100%**

Secretaria de Cultura e Turismo	Ouvidorias	Aguardando resposta			Respondidas		Eficiência
		No prazo	Atrasada	01/01/2024	No prazo	Atrasada	
Secretaria de Cultura e Turismo - Geral	47	0	0	0	43	4	95.74%
Totais	**47**	**0**	**0**	**0**	**43**	**4**	**95.74%**

Secretaria de Defesa Social, Segurança e Trânsito	Ouvidorias	Aguardando resposta			Respondidas		Eficiência
		No prazo	Atrasada	01/01/2024	No prazo	Atrasada	
Secretaria de Defesa Social, Segurança e Trânsito - Geral	0	0	0	0	0	0	0%
Guarda Civil Municipal	71	0	0	0	71	0	100%
Defesa Civil	30	0	0	0	30	0	100%
Fiscalização de Posturas	1085	0	0	0	1069	16	99.26%
OUROTRAN	216	0	0	0	203	13	96.99%

Secretaria de Defesa Social, Segurança e Trânsito	Ouvidorias	Aguardando resposta			Respondidas		Eficiência
		No prazo	Atrasada	01/01/2024	No prazo	Atrasada	
Totais	**1402**	**0**	**0**	**0**	**1373**	**29**	**98.97%**

Secretaria de Desenvolvimento Econômico, Inovação E Tecnologia	Ouvidorias	Aguardando resposta			Respondidas		Eficiência
		No prazo	Atrasada	01/01/2024	No prazo	Atrasada	
Secretaria de Desenvolvimento Econômico, Inovação E Tecnologia - Geral	2	0	0	0	1	1	75%
Totais	**2**	**0**	**0**	**0**	**1**	**1**	**75%**

Secretaria de Desenvolvimento Social	Ouvidorias	Aguardando resposta			Respondidas		Eficiência
		No prazo	Atrasada	01/01/2024	No prazo	Atrasada	
Secretaria de Desenvolvimento Social - Geral	28	0	0	0	27	1	98.21%
Totais	**28**	**0**	**0**	**0**	**27**	**1**	**98.21%**

Secretaria de Desenvolvimento Urbano e Habitação	Ouvidorias	Aguardando resposta			Respondidas		Eficiência
		No prazo	Atrasada	01/01/2024	No prazo	Atrasada	
Secretaria de Desenvolvimento Urbano e Habitação - Geral	37	0	0	0	32	5	93.24%
Totais	**37**	**0**	**0**	**0**	**32**	**5**	**93.24%**

METAS DEFINIDAS PELO SETOR

Secretaria	Total de Ouvidorias do setor	Aguardando resposta		Respondidas	
		Dentro da meta	Fora da meta	Dentro da meta	Fora da meta
Chefia de Gabinete	18	0	0	4	14
Secretaria de Educação	182	0	0	37	145
Secretaria de Esportes e Lazer	40	0	0	12	28
Secretaria de Fazenda	38	0	0	21	17
Secretaria de Governo	14	0	0	3	11
Secretaria de Meio Ambiente	152	0	0	30	122
Secretaria de Obras e Urbanismo	1652	0	0	1115	537
Secretaria de Planejamento e Gestão	84	0	0	13	71
Secretaria de Saúde	833	0	0	141	692
Controladoria Geral Do Município	73	0	0	52	21
Secretaria Adjunta Municipal de Água e Esgoto	98	0	0	26	72
Procuradoria Geral Do Município	18	0	0	7	11
Secretaria de Agropecuária	2	0	0	0	2
Secretaria de Cultura e Turismo	47	0	0	10	37
Secretaria de Defesa Social, Segurança e Trânsito	1402	0	0	902	500
Secretaria de Desenvolvimento Econômico, Inovação E Tecnologia	2	0	0	0	2
Secretaria de Desenvolvimento Social	28	0	0	2	26
Secretaria de Desenvolvimento Urbano e Habitação	37	0	0	4	33
Totais	**4720**	**0**	**0**	**2379**	**2341**

RESUMO DE OUVIDORIAS

Secretaria	Total de Ouvidorias do setor	Aguardando resposta		Respondidas	
		Dentro do prazo	Atrasada	Dentro do prazo	Atrasada
Chefia de Gabinete	18	0	0	17	1
Secretaria de Educação	182	0	0	181	1
Secretaria de Esportes e Lazer	40	0	0	39	1
Secretaria de Fazenda	38	0	0	38	0
Secretaria de Governo	14	0	0	12	2
Secretaria de Meio Ambiente	152	0	0	129	23
Secretaria de Obras e Urbanismo	1652	0	0	1649	3
Secretaria de Planejamento e Gestão	84	0	0	72	12
Secretaria de Saúde	833	0	0	645	188
Controladoria Geral Do Município	73	0	0	63	10
Secretaria Adjunta Municipal de Água e Esgoto	98	0	0	91	7
Procuradoria Geral Do Município	18	0	0	16	2
Secretaria de Agropecuária	2	0	0	2	0
Secretaria de Cultura e Turismo	47	0	0	43	4
Secretaria de Defesa Social, Segurança e Trânsito	1402	0	0	1373	29
Secretaria de Desenvolvimento Econômico, Inovação E Tecnologia	2	0	0	1	1
Secretaria de Desenvolvimento Social	28	0	0	27	1
Secretaria de Desenvolvimento Urbano e Habitação	37	0	0	32	5
Totais	**4720**	**0**	**0**	**4430**	**290**

MÉDIA DE RESPOSTA POR SETOR

Secretaria	Média de resposta**
Chefia de Gabinete	19 dias
Secretaria de Educação	9 dias
Secretaria de Esportes e Lazer	13 dias
Secretaria de Fazenda	6 dias
Secretaria de Governo	22 dias
Secretaria de Meio Ambiente	22 dias
Secretaria de Obras e Urbanismo	4 dias
Secretaria de Planejamento e Gestão	21 dias
Secretaria de Saúde	27 dias
Controladoria Geral Do Município	15 dias
Secretaria Adjunta Municipal de Água e Esgoto	15 dias
Procuradoria Geral Do Município	17 dias
Secretaria de Agropecuária	19 dias
Secretaria de Cultura e Turismo	18 dias
Secretaria de Defesa Social, Segurança e Trânsito	8 dias
Secretaria de Desenvolvimento Econômico, Inovação E Tecnologia	37 dias
Secretaria de Desenvolvimento Social	19 dias
Secretaria de Desenvolvimento Urbano e Habitação	22 dias

**Média = Somatória(diferença entre (data de abertura e data de resposta))/total de Ouvidorias;
- Diferença entre os dias: considera apenas dias úteis;
- Total de Ouvidorias: abertas e respondidas por cada setor e dentro do período especificado;
- Total de Ouvidorias: também compreende as Ouvidorias dos departamentos;

MÉDIA DE RESPOSTA DETALHADA

Chefia de Gabinete

Departamentos	Média de resposta
Chefia de Gabinete	19 dias

Secretaria de Educação

Departamentos	Média de resposta
Secretaria de Educação	9 dias

Secretaria de Esportes e Lazer

Departamentos	Média de resposta
Secretaria de Esportes e Lazer	13 dias

Secretaria de Fazenda

Departamentos	Média de resposta
Secretaria de Fazenda	6 dias

Secretaria de Governo

Departamentos	Média de resposta
Secretaria de Governo	22 dias

Secretaria de Meio Ambiente

Departamentos	Média de resposta
Secretaria de Meio Ambiente	22 dias

Secretaria de Obras e Urbanismo

Departamentos	Média de resposta
Secretaria de Obras e Urbanismo	4 dias

Secretaria de Planejamento e Gestão

Departamentos	Média de resposta
Secretaria de Planejamento e Gestão	21 dias

Secretaria de Saúde

Departamentos	Média de resposta
Secretaria de Saúde	27 dias

Controladoria Geral Do Município

Departamentos	Média de resposta
Controladoria Geral Do Município	2 dias
Ouvidoria	21 dias
Corregedoria Administrativa	12 dias

Secretaria Adjunta Municipal de Água e Esgoto

Departamentos	Média de resposta
Secretaria Adjunta Municipal de Água e Esgoto	15 dias

Procuradoria Geral Do Município

Departamentos	Média de resposta
Procuradoria Geral Do Município	17 dias

Secretaria de Agropecuária

Departamentos	Média de resposta
Secretaria de Agropecuária	19 dias

Secretaria de Cultura e Turismo

Departamentos	Média de resposta
Secretaria de Cultura e Turismo	18 dias

Secretaria de Defesa Social, Segurança e Trânsito

Departamentos	Média de resposta
Secretaria de Defesa Social, Segurança e Trânsito	-
Guarda Civil Municipal	8 dias
Defesa Civil	14 dias
Fiscalização de Posturas	8 dias
OUROTRAN	10 dias

Secretaria de Desenvolvimento Econômico, Inovação E Tecnologia

Departamentos	Média de resposta
Secretaria de Desenvolvimento Econômico, Inovação E Tecnologia	37 dias

Secretaria de Desenvolvimento Social

Departamentos	Média de resposta
Secretaria de Desenvolvimento Social	19 dias

Secretaria de Desenvolvimento Urbano e Habitação

Departamentos	Média de resposta
Secretaria de Desenvolvimento Urbano e Habitação	22 dias

ASSUNTOS MAIS SOLICITADOS PELA OUVIDORIA

Listagem dos assuntos mais comentados na Ouvidoria. Dados obtidos em 29/07/2025 - 18:21:42

Assunto	Total
Limpeza Urbana - Capina e Limpeza	941
Acesso a Informação e Documentos - Geral	412
Segurança Pública - Vistoria/Fiscalização	303
Manutenção de Vias Públicas - Asfalto/Calçamento Danificado	274
Manutenção de Vias Públicas - Bueiro/Boca de Lobo/Canaleta	212
Limpeza Urbana - Entulho	196
Conduta Profissional - Geral	180
Pragas Urbanas - Foco de Dengue	150
Situação de Animais - Geral	136
Manutenção de Vias Públicas - Calçada/Passeio Danificado	114
Limpeza Urbana - Limpeza de Local Privado	96
Limpeza Urbana - Limpeza de Local Público	80
Saúde Pública - Vigilância Sanitária	77
Geral - Geral	65
Prefeitura - Funcionários Públicos	65
Ouvidoria - Persistência do Problema	62
Sinalização de Vias Públicas - Quebra Mola	56
Manutenção de Vias Públicas - Geral	55
Situação de Animais - Maus Tratos	53
Trânsito - Geral	53

Assunto	Total
Limpeza Urbana - Coleta de Lixo	52
Limpeza Urbana - Lixeiras Públicas	52
Obras - Obras Irregulares	50
Manutenção Áreas/Prédios Públicos - Iluminação Pública	50
Saúde Pública - Geral	47
Situação de Animais - Animais Soltos	46
Limpeza Urbana - Geral	45
Sinalização de Vias Públicas - Faixa de Sinalização	44
Manutenção Áreas/Prédios Públicos - Áreas Públicas	43
Educação - Geral	42
Abastecimento de Água - Geral	37
Segurança Pública - Poluição Sonora	34
Manutenção Áreas/Prédios Públicos - Geral	32
Prefeitura - Geral	32
Obras - Geral	30

ANTES E DEPOIS

Relatório de imagens do Antes e depois das as Ouvidorias. Dados obtidos em 29/07/2025 - 18:21:42

Chefia de Gabinete

Bairro: Bauxita

Assunto: Manutenção de Vias Públicas - Geral



Imagem Antes - 31/01/2024



Imagem Depois - 21/06/2024

Bairro: Piedade

Assunto: Manutenção de Vias Públicas - Asfalto/Calçamento Danificado



Imagem Antes - 18/01/2024



Imagem Depois - 12/07/2024

Secretaria Adjunta Municipal de Água e Esgoto

Bairro: Alto da Cruz

Assunto: Manutenção de Vias Públicas - Geral



Imagem Antes - 04/07/2024



Imagem Depois - 05/09/2024

Bairro: Nossa Senhora de Lourdes

Assunto: Manutenção de Vias Públicas - Asfalto/Calçamento Danificado



Imagem Antes - 07/02/2024



Imagem Depois - 02/05/2024

Bairro: Sem endereço.

Assunto: Manutenção de Vias Públicas - Bueiro/Boca de Lobo/Canaleta



Imagem Antes - 14/11/2024



Imagem Depois - 27/11/2024

Bairro: Sem endereço.

Assunto: Manutenção de Vias Públicas - Bueiro/Boca de Lobo/Canaleta



Imagem Antes - 18/09/2024



Imagem Depois - 04/12/2024

Secretaria de Cultura e Turismo

Bairro: Rodrigo Silva

Assunto: Manutenção Áreas/Prédios Públicos - Iluminação Pública



Imagem Antes - 28/02/2024



Imagem Depois - 19/08/2024

Secretaria de Defesa Social, Segurança e Trânsito

Bairro: 13 de Maio

Assunto: Limpeza Urbana - Entulho



Imagem Antes - 07/03/2024

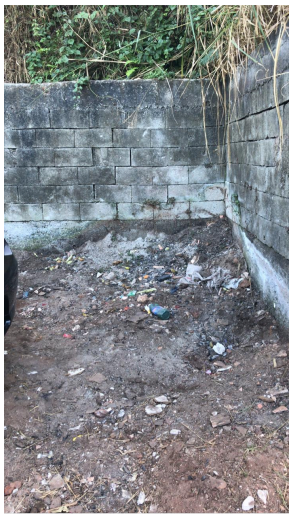

Imagem Depois - 05/07/2024

Bairro: 13 de Maio

Assunto: Sinalização de Vias Públicas - Quebra Mola



Imagem Antes - 07/03/2024



Imagem Depois - 03/10/2024

Bairro: Alto da Cruz

Assunto: Limpeza Urbana - Entulho





Imagem Antes - 09/05/2024

Imagem Depois - 05/07/2024

Bairro: Alto da Cruz

Assunto: Limpeza Urbana - Entulho



Imagem Antes - 01/08/2024

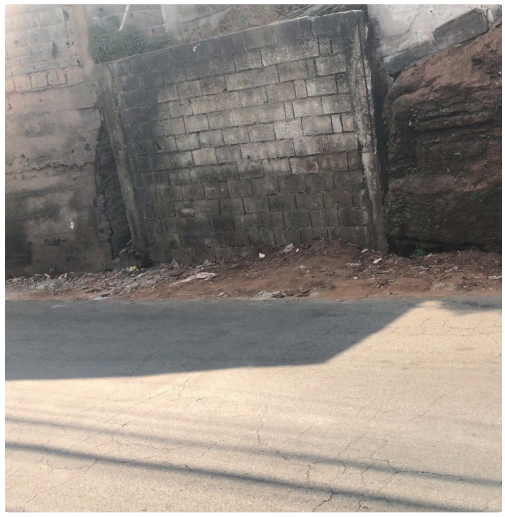

Imagem Depois - 05/09/2024

Bairro: Alto da Cruz

Assunto: Limpeza Urbana - Entulho



Imagem Antes - 17/01/2024



Imagem Depois - 14/05/2024

Bairro: Alto da Cruz

Assunto: Limpeza Urbana - Entulho



Imagem Antes - 09/05/2024

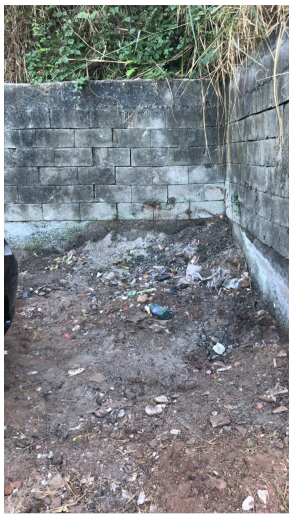

Imagem Depois - 05/07/2024

Bairro: Alto da Cruz

Assunto: Limpeza Urbana - Entulho



Imagem Antes - 21/11/2024



Imagem Depois - 19/12/2024

Bairro: Alto da Cruz

Assunto: Limpeza Urbana - Entulho



Imagem Antes - 02/08/2024



Imagem Depois - 30/10/2024

Bairro: Alto da Cruz

Assunto: Limpeza Urbana - Entulho



Imagem Antes - 05/09/2024



Imagem Depois - 10/10/2024

Bairro: Alto da Cruz

Assunto: Limpeza Urbana - Entulho



Imagem Antes - 21/11/2024



Imagem Depois - 19/12/2024

Bairro: Alto da Cruz

Assunto: Limpeza Urbana - Entulho



Imagem Antes - 18/01/2024

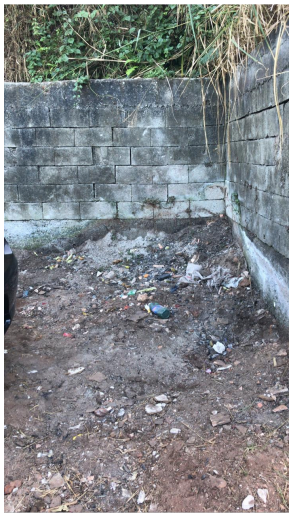

Imagem Depois - 05/07/2024

Bairro: Alto da Cruz

Assunto: Limpeza Urbana - Limpeza de Local Público



Imagem Antes - 09/05/2024



Imagem Depois - 05/07/2024

Bairro: Alto da Cruz

Assunto: Limpeza Urbana - Entulho



Imagem Antes - 29/05/2024



Imagem Depois - 01/08/2024

Bairro: Alto da Cruz

Assunto: Limpeza Urbana - Entulho



Imagem Antes - 24/01/2024



Imagem Depois - 01/08/2024

Bairro: Alto da Cruz

Assunto: Limpeza Urbana - Entulho



Imagem Antes - 14/05/2024



Imagem Depois - 05/07/2024

Bairro: Alto da Cruz

Assunto: Limpeza Urbana - Entulho



Imagem Antes - 21/11/2024



Imagem Depois - 19/12/2024

Bairro: Alto da Cruz

Assunto: Limpeza Urbana - Entulho



Imagem Antes - 05/09/2024



Imagem Depois - 30/10/2024

Bairro: Alto da Cruz

Assunto: Limpeza Urbana - Entulho



Imagem Antes - 02/08/2024



Imagem Depois - 05/09/2024

Bairro: Alto da Cruz

Assunto: Sinalização de Vias Públicas - Quebra Mola



Imagem Antes - 12/12/2024



Imagem Depois - 30/05/2025

Bairro: Alto da Cruz

Assunto: Sinalização de Vias Públicas - Quebra Mola



Imagem Antes - 10/10/2024



Imagem Depois - 30/05/2025

Bairro: Alto da Cruz

Assunto: Sinalização de Vias Públicas - Faixa de Sinalização



Imagem Antes - 30/10/2024



Imagem Depois - 29/05/2025

Bairro: Alto da Cruz

Assunto: Sinalização de Vias Públicas - Quebra Mola



Imagem Antes - 10/10/2024



Imagem Depois - 30/05/2025

Bairro: Alto da Cruz

Assunto: Sinalização de Vias Públicas - Faixa de Sinalização



Imagem Antes - 17/01/2024



Imagem Depois - 06/03/2024

Bairro: Alto da Cruz

Assunto: Sinalização de Vias Públicas - Quebra Mola



Imagem Antes - 12/12/2024



Imagem Depois - 30/05/2025

Bairro: Alto da Cruz

Assunto: Sinalização de Vias Públicas - Faixa de Sinalização



Imagem Antes - 12/12/2024



Imagem Depois - 29/05/2025

Bairro: Antônio Dias

Assunto: Limpeza Urbana - Entulho



Imagem Antes - 10/09/2024



Imagem Depois - 24/09/2024

Bairro: Antônio Dias

Assunto: Limpeza Urbana - Entulho



Imagem Antes - 28/05/2024



Imagem Depois - 01/08/2024

Bairro: Antônio Dias

Assunto: Sinalização de Vias Públicas - Placas



Imagem Antes - 01/02/2024



Imagem Depois - 16/05/2024

Bairro: Barra

Assunto: Limpeza Urbana - Entulho



Imagem Antes - 17/01/2024



Imagem Depois - 29/05/2024

Bairro: Barra

Assunto: Sinalização de Vias Públicas - Placas



Imagem Antes - 22/05/2024



Imagem Depois - 27/06/2024

Bairro: Bauxita

Assunto: Limpeza Urbana - Entulho



Imagem Antes - 10/04/2024



Imagem Depois - 24/06/2024

Bairro: Bauxita

Assunto: Limpeza Urbana - Geral



Imagem Antes - 01/02/2024



Imagem Depois - 03/04/2024

Bairro: Bauxita

Assunto: Limpeza Urbana - Coleta de Lixo



Imagem Antes - 13/09/2024



Imagem Depois - 27/09/2024

Bairro: Bauxita

Assunto: Limpeza Urbana - Entulho

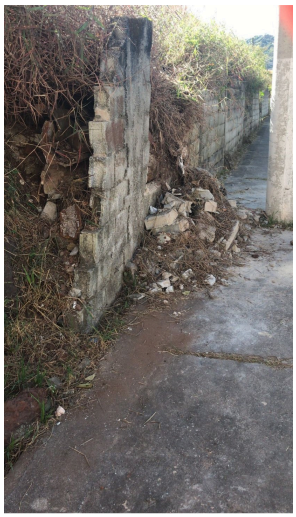

Imagem Antes - 21/06/2024



Imagem Depois - 13/09/2024

Bairro: Bauxita

Assunto: Limpeza Urbana - Entulho



Imagem Antes - 12/09/2024



Imagem Depois - 27/09/2024

Bairro: Centro

Assunto: Limpeza Urbana - Entulho



Imagem Antes - 18/01/2024



Imagem Depois - 21/03/2024

Bairro: Centro

Assunto: Limpeza Urbana - Entulho



Imagem Antes - 17/01/2024



Imagem Depois - 19/02/2024

Bairro: Centro

Assunto: Limpeza Urbana - Entulho



Imagem Antes - 18/01/2024



Imagem Depois - 21/03/2024

Bairro: Centro

Assunto: Sinalização de Vias Públicas - Faixa de Sinalização



Imagem Antes - 21/11/2024



Imagem Depois - 23/05/2025

Bairro: Novo Horizonte

Assunto: Trânsito - Geral



Imagem Antes - 16/08/2024



Imagem Depois - 28/08/2024

Bairro: Sem endereço.

Assunto: Manutenção de Vias Públicas - Calçada/Passeio Danificado



Imagem Antes - 25/07/2024



Imagem Depois - 07/11/2024

Bairro: Sem endereço.

Assunto: Limpeza Urbana - Entulho



Imagem Antes - 10/07/2024



Imagem Depois - 14/08/2024

Bairro: Sem endereço.

Assunto: Limpeza Urbana - Capina e Limpeza

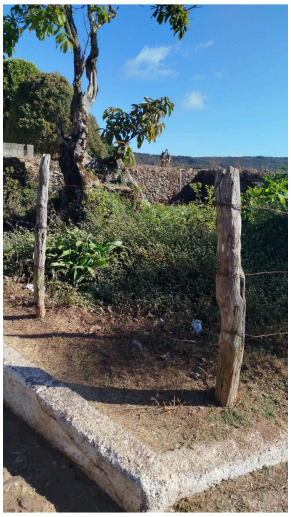

Imagem Antes - 18/07/2024



Imagem Depois - 29/08/2024

Bairro: Sem endereço.

Assunto: Manutenção de Vias Públicas - Calçada/Passeio Danificado



Imagem Antes - 18/09/2024



Imagem Depois - 14/11/2024

Bairro: Sem endereço.

Assunto: Limpeza Urbana - Entulho



Imagem Antes - 04/04/2024

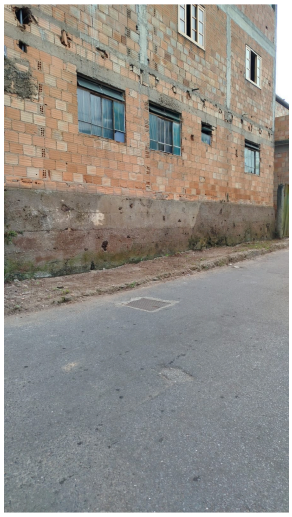

Imagem Depois - 23/05/2024

Bairro: Sem endereço.

Assunto: Limpeza Urbana - Entulho



Imagem Antes - 25/07/2024



Imagem Depois - 05/09/2024

Bairro: Sem endereço.

Assunto: Limpeza Urbana - Entulho



Imagem Antes - 26/06/2024



Imagem Depois - 03/07/2024

Bairro: Sem endereço.

Assunto: Limpeza Urbana - Entulho


Imagem Antes - 29/05/2024


Imagem Depois - 25/07/2024

Bairro: Sem endereço.
Assunto: Sinalização de Vias Públicas - Quebra Mola


Imagem Antes - 18/09/2024


Imagem Depois - 27/06/2025

Bairro: Sem endereço.
Assunto: Sinalização de Vias Públicas - Faixa de Sinalização



Imagem Antes - 01/03/2024



Imagem Depois - 13/03/2024

Bairro: Piedade

Assunto: Limpeza Urbana - Entulho



Imagem Antes - 21/11/2024



Imagem Depois - 19/12/2024

Bairro: Piedade

Assunto: Manutenção Áreas/Prédios Públicos - Iluminação Pública



Imagem Antes - 24/10/2024



Imagem Depois - 05/12/2024

Bairro: Piedade

Assunto: Limpeza Urbana - Entulho

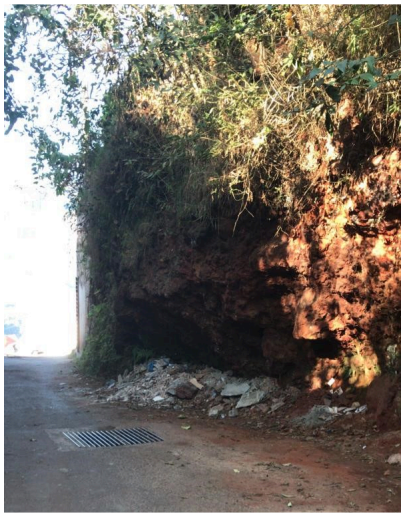

Imagem Antes - 12/07/2024



Imagem Depois - 05/12/2024

Bairro: Piedade

Assunto: Limpeza Urbana - Entulho



Imagem Antes - 15/07/2024



Imagem Depois - 05/12/2024

Bairro: Pilar

Assunto: Limpeza Urbana - Capina e Limpeza



Imagem Antes - 22/05/2024



Imagem Depois - 28/05/2024

Bairro: Rodrigo Silva

Assunto: Sinalização de Vias Públicas - Placas



Imagem Antes - 09/05/2024



Imagem Depois - 21/06/2024

Bairro: São Cristóvão

Assunto: Limpeza Urbana - Entulho



Imagem Antes - 23/10/2024



Imagem Depois - 25/10/2024

Bairro: São Cristóvão

Assunto: Limpeza Urbana - Capina e Limpeza



Imagem Antes - 19/04/2024



Imagem Depois - 24/05/2024

Bairro: São Cristóvão

Assunto: Limpeza Urbana - Entulho



Imagem Antes - 19/04/2024

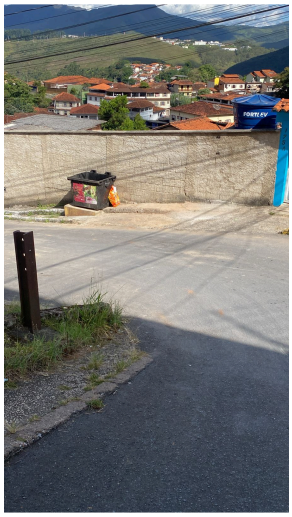

Imagem Depois - 24/05/2024

Bairro: São Cristóvão

Assunto: Limpeza Urbana - Entulho



Imagem Antes - 18/01/2024

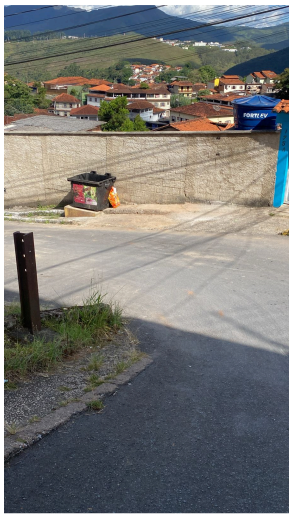

Imagem Depois - 24/05/2024

Bairro: São Cristóvão

Assunto: Limpeza Urbana - Entulho



Imagem Antes - 23/10/2024



Imagem Depois - 25/10/2024

Bairro: São Cristóvão

Assunto: Limpeza Urbana - Capina e Limpeza

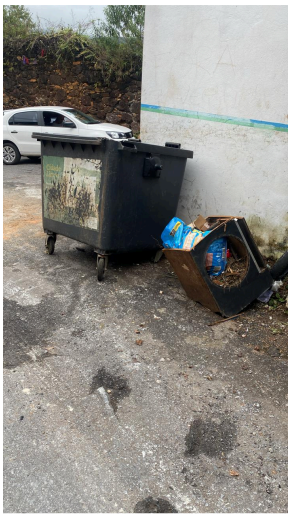

Imagem Antes - 19/04/2024



Imagem Depois - 24/05/2024

Bairro: São Cristóvão

Assunto: Limpeza Urbana - Entulho



Imagem Antes - 25/06/2024



Imagem Depois - 27/03/2025

Bairro: Taquaral

Assunto: Limpeza Urbana - Entulho



Imagem Antes - 13/08/2024



Imagem Depois - 28/11/2024

Bairro: Taquaral

Assunto: Sinalização de Vias Públicas - Faixa de Sinalização



Imagem Antes - 28/11/2024



Imagem Depois - 21/02/2025

Bairro: Vila Aparecida

Assunto: Limpeza Urbana - Entulho



Imagem Antes - 29/02/2024



Imagem Depois - 07/05/2024

Bairro: Vila Aparecida

Assunto: Limpeza Urbana - Coleta de Lixo



Imagem Antes - 09/02/2024



Imagem Depois - 07/05/2024

Secretaria de Educação

Bairro: Sem endereço.

Assunto: Limpeza Urbana - Capina e Limpeza



Imagem Antes - 17/04/2024



Imagem Depois - 20/06/2024

Bairro: Piedade

Assunto: Limpeza Urbana - Capina e Limpeza



Imagem Antes - 24/10/2024



Imagem Depois - 05/12/2024

Secretaria de Esportes e Lazer

Bairro: Piedade

Assunto: Manutenção Áreas/Prédios Públicos - Áreas Públicas



Imagem Antes - 07/03/2024



Imagem Depois - 29/05/2024

Secretaria de Meio Ambiente

Bairro: Antônio Dias

Assunto: Limpeza Urbana - Capina e Limpeza



Imagem Antes - 16/05/2024



Imagem Depois - 01/08/2024

Bairro: Antônio Dias

Assunto: Limpeza Urbana - Capina e Limpeza



Imagem Antes - 16/05/2024



Imagem Depois - 18/06/2024

Bairro: Antônio Dias

Assunto: Limpeza Urbana - Capina e Limpeza



Imagem Antes - 01/02/2024



Imagem Depois - 07/05/2024

Bairro: Antônio Dias

Assunto: Limpeza Urbana - Capina e Limpeza



Imagem Antes - 16/05/2024



Imagem Depois - 01/08/2024

Bairro: Antônio Dias

Assunto: Limpeza Urbana - Geral



Imagem Antes - 01/02/2024



Imagem Depois - 28/05/2024

Bairro: Antônio Dias

Assunto: Limpeza Urbana - Capina e Limpeza



Imagem Antes - 10/09/2024



Imagem Depois - 31/10/2024

Bairro: Barra

Assunto: Limpeza Urbana - Capina e Limpeza



Imagem Antes - 17/01/2024



Imagem Depois - 28/05/2024

Bairro: Barra

Assunto: Limpeza Urbana - Capina e Limpeza



Imagem Antes - 23/04/2024



Imagem Depois - 01/07/2024

Bairro: Barra

Assunto: Limpeza Urbana - Capina e Limpeza



Imagem Antes - 22/05/2024



Imagem Depois - 27/06/2024

Bairro: Barra

Assunto: Limpeza Urbana - Capina e Limpeza



Imagem Antes - 17/01/2024



Imagem Depois - 07/05/2024

Bairro: Barra

Assunto: Limpeza Urbana - Capina e Limpeza



Imagem Antes - 08/08/2024



Imagem Depois - 01/10/2024

Bairro: Bauxita

Assunto: Limpeza Urbana - Capina e Limpeza



Imagem Antes - 03/04/2024



Imagem Depois - 21/06/2024

Bairro: Centro

Assunto: Limpeza Urbana - Poda de Árvore



Imagem Antes - 06/03/2024



Imagem Depois - 09/05/2024

Bairro: Morro Santana

Assunto: Limpeza Urbana - Capina e Limpeza



Imagem Antes - 25/01/2024



Imagem Depois - 15/05/2024

Bairro: Piedade

Assunto: Limpeza Urbana - Capina e Limpeza



Imagem Antes - 08/03/2024



Imagem Depois - 11/07/2024

Bairro: Rodrigo Silva

Assunto: Geral - Geral



Imagem Antes - 28/02/2024



Imagem Depois - 09/05/2024

Bairro: São Cristóvão

Assunto: Limpeza Urbana - Entulho



Imagem Antes - 08/05/2024



Imagem Depois - 09/07/2024

Bairro: Taquaral

Assunto: Limpeza Urbana - Poda de Árvore



Imagem Antes - 24/01/2024



Imagem Depois - 19/03/2024

Secretaria de Obras e Urbanismo

Bairro: 13 de Maio

Assunto: Limpeza Urbana - Capina e Limpeza



Imagem Antes - 07/03/2024

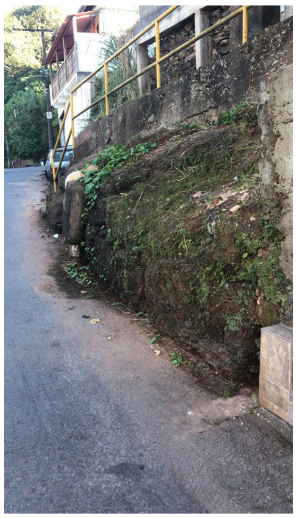

Imagem Depois - 14/05/2024

Bairro: 13 de Maio

Assunto: Limpeza Urbana - Capina e Limpeza



Imagem Antes - 07/03/2024



Imagem Depois - 27/03/2025

Bairro: Alto da Cruz

Assunto: Limpeza Urbana - Capina e Limpeza



Imagem Antes - 19/04/2024



Imagem Depois - 29/05/2024

Bairro: Alto da Cruz

Assunto: Limpeza Urbana - Capina e Limpeza



Imagem Antes - 06/03/2024



Imagem Depois - 09/05/2024

Bairro: Alto da Cruz

Assunto: Manutenção de Vias Públicas - Asfalto/Calçamento Danificado



Imagem Antes - 09/05/2024

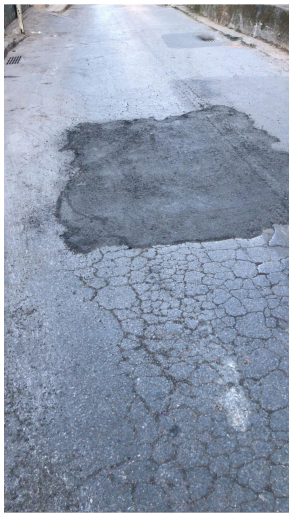

Imagem Depois - 05/07/2024

Bairro: Alto da Cruz

Assunto: Limpeza Urbana - Limpeza de Local Público



Imagem Antes - 07/03/2024



Imagem Depois - 05/07/2024

Bairro: Alto da Cruz

Assunto: Manutenção de Vias Públicas - Asfalto/Calçamento Danificado



Imagem Antes - 24/01/2024



Imagem Depois - 19/04/2024

Bairro: Alto da Cruz

Assunto: Abastecimento de Água - Vazamento de Água



Imagem Antes - 08/03/2024



Imagem Depois - 19/04/2024

Bairro: Alto da Cruz

Assunto: Limpeza Urbana - Limpeza de Local Público



Imagem Antes - 17/01/2024



Imagem Depois - 05/07/2024

Bairro: Alto da Cruz

Assunto: Limpeza Urbana - Capina e Limpeza



Imagem Antes - 17/01/2024



Imagem Depois - 09/05/2024

Bairro: Alto da Cruz

Assunto: Manutenção de Vias Públicas - Asfalto/Calçamento Danificado



Imagem Antes - 18/01/2024



Imagem Depois - 05/07/2024

Bairro: Alto da Cruz

Assunto: Limpeza Urbana - Capina e Limpeza



Imagem Antes - 19/03/2024

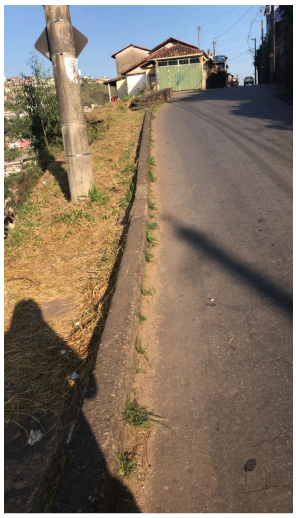

Imagem Depois - 29/05/2024

Bairro: Alto da Cruz

Assunto: Manutenção de Vias Públicas - Asfalto/Calçamento Danificado



Imagem Antes - 07/03/2024



Imagem Depois - 05/07/2024

Bairro: Alto da Cruz

Assunto: Limpeza Urbana - Capina e Limpeza



Imagem Antes - 24/01/2024

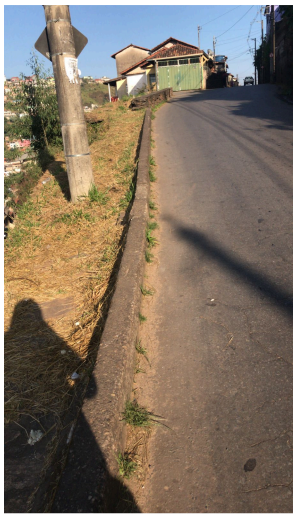

Imagem Depois - 29/05/2024

Bairro: Alto da Cruz

Assunto: Manutenção de Vias Públicas - Bueiro/Boca de Lobo/Canaleta



Imagem Antes - 06/03/2024



Imagem Depois - 14/05/2024

Bairro: Alto da Cruz

Assunto: Limpeza Urbana - Capina e Limpeza



Imagem Antes - 17/01/2024



Imagem Depois - 09/05/2024

Bairro: Alto da Cruz

Assunto: Limpeza Urbana - Capina e Limpeza



Imagem Antes - 24/01/2024



Imagem Depois - 01/08/2024

Bairro: Alto da Cruz

Assunto: Limpeza Urbana - Capina e Limpeza



Imagem Antes - 08/03/2024



Imagem Depois - 19/04/2024

Bairro: Alto da Cruz

Assunto: Manutenção de Vias Públicas - Asfalto/Calçamento Danificado



Imagem Antes - 12/12/2024



Imagem Depois - 30/05/2025

Bairro: Alto da Cruz

Assunto: Limpeza Urbana - Capina e Limpeza



Imagem Antes - 07/03/2024



Imagem Depois - 09/05/2024

Bairro: Alto da Cruz

Assunto: Limpeza Urbana - Entulho



Imagem Antes - 19/03/2024

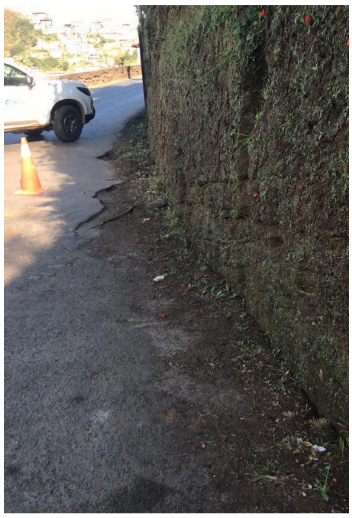

Imagem Depois - 01/08/2024

Bairro: Antônio Dias

Assunto: Limpeza Urbana - Capina e Limpeza



Imagem Antes - 27/06/2024



Imagem Depois - 01/08/2024

Bairro: Antônio Dias

Assunto: Limpeza Urbana - Capina e Limpeza



Imagem Antes - 01/02/2024



Imagem Depois - 07/03/2024

Bairro: Antônio Dias

Assunto: Limpeza Urbana - Capina e Limpeza



Imagem Antes - 31/10/2024



Imagem Depois - 21/11/2024

Bairro: Antônio Dias

Assunto: Limpeza Urbana - Capina e Limpeza



Imagem Antes - 01/02/2024

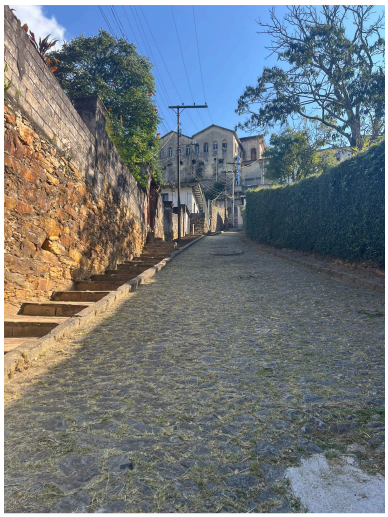

Imagem Depois - 16/05/2024

Bairro: Antônio Dias

Assunto: Limpeza Urbana - Capina e Limpeza



Imagem Antes - 16/05/2024



Imagem Depois - 29/05/2024

Bairro: Antônio Dias

Assunto: Limpeza Urbana - Capina e Limpeza



Imagem Antes - 04/07/2024



Imagem Depois - 01/08/2024

Bairro: Antônio Dias

Assunto: Limpeza Urbana - Capina e Limpeza



Imagem Antes - 31/10/2024



Imagem Depois - 27/11/2024

Bairro: Antônio Dias

Assunto: Manutenção de Vias Públicas - Asfalto/Calçamento Danificado



Imagem Antes - 17/05/2024



Imagem Depois - 01/08/2024

Bairro: Antônio Dias

Assunto: Limpeza Urbana - Capina e Limpeza



Imagem Antes - 01/02/2024



Imagem Depois - 16/05/2024

Bairro: Antônio Dias

Assunto: Limpeza Urbana - Capina e Limpeza



Imagem Antes - 16/05/2024



Imagem Depois - 01/08/2024

Bairro: Antônio Dias

Assunto: Limpeza Urbana - Capina e Limpeza



Imagem Antes - 04/07/2024



Imagem Depois - 01/08/2024

Bairro: Antônio Dias

Assunto: Limpeza Urbana - Capina e Limpeza



Imagem Antes - 31/10/2024



Imagem Depois - 27/11/2024

Bairro: Antônio Dias

Assunto: Limpeza Urbana - Capina e Limpeza



Imagem Antes - 01/02/2024



Imagem Depois - 07/03/2024

Bairro: Antônio Dias

Assunto: Limpeza Urbana - Capina e Limpeza



Imagem Antes - 31/10/2024



Imagem Depois - 21/11/2024

Bairro: Antônio Dias

Assunto: Limpeza Urbana - Capina e Limpeza



Imagem Antes - 01/02/2024



Imagem Depois - 16/05/2024

Bairro: Antônio Dias

Assunto: Limpeza Urbana - Capina e Limpeza

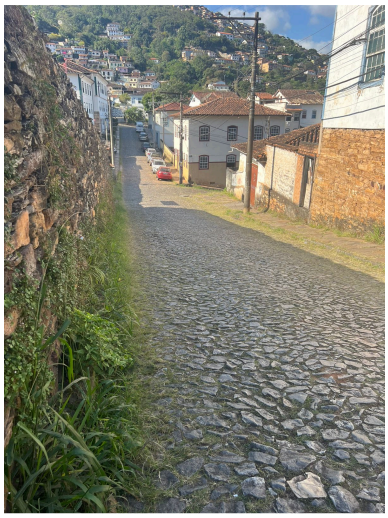

Imagem Antes - 16/05/2024



Imagem Depois - 28/05/2024

Bairro: Antônio Dias

Assunto: Limpeza Urbana - Capina e Limpeza



Imagem Antes - 24/09/2024



Imagem Depois - 27/11/2024

Bairro: Antônio Dias

Assunto: Limpeza Urbana - Capina e Limpeza



Imagem Antes - 01/02/2024



Imagem Depois - 07/03/2024

Bairro: Antônio Dias

Assunto: Limpeza Urbana - Capina e Limpeza



Imagem Antes - 01/08/2024



Imagem Depois - 27/11/2024

Bairro: Antônio Dias

Assunto: Limpeza Urbana - Capina e Limpeza



Imagem Antes - 21/11/2024



Imagem Depois - 23/05/2025

Bairro: Antônio Dias

Assunto: Manutenção de Vias Públicas - Asfalto/Calçamento Danificado



Imagem Antes - 10/09/2024



Imagem Depois - 24/09/2024

Bairro: Antônio Dias

Assunto: Limpeza Urbana - Capina e Limpeza



Imagem Antes - 01/02/2024



Imagem Depois - 07/03/2024

Bairro: Antônio Dias

Assunto: Limpeza Urbana - Capina e Limpeza



Imagem Antes - 04/07/2024

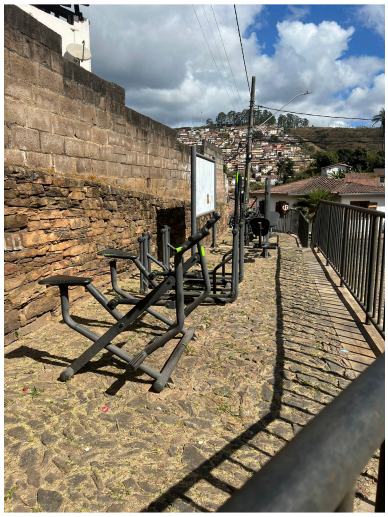

Imagem Depois - 01/08/2024

Bairro: Antônio Dias

Assunto: Limpeza Urbana - Capina e Limpeza



Imagem Antes - 31/10/2024



Imagem Depois - 27/11/2024

Bairro: Antônio Dias

Assunto: Limpeza Urbana - Capina e Limpeza



Imagem Antes - 01/02/2024



Imagem Depois - 17/05/2024

Bairro: Antônio Dias

Assunto: Limpeza Urbana - Capina e Limpeza



Imagem Antes - 01/02/2024



Imagem Depois - 01/08/2024

Bairro: Antônio Dias

Assunto: Limpeza Urbana - Capina e Limpeza



Imagem Antes - 10/09/2024



Imagem Depois - 27/11/2024

Bairro: Antônio Dias

Assunto: Limpeza Urbana - Capina e Limpeza



Imagem Antes - 16/05/2024

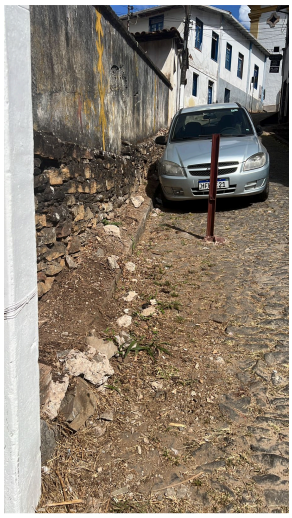

Imagem Depois - 01/08/2024

Bairro: Antônio Dias

Assunto: Manutenção de Vias Públicas - Calçada/Passeio Danificado



Imagem Antes - 31/10/2024



Imagem Depois - 21/11/2024

Bairro: Antônio Dias

Assunto: Manutenção de Vias Públicas - Asfalto/Calçamento Danificado



Imagem Antes - 04/07/2024



Imagem Depois - 05/09/2024

Bairro: Antônio Dias

Assunto: Limpeza Urbana - Capina e Limpeza



Imagem Antes - 31/10/2024



Imagem Depois - 27/11/2024

Bairro: Antônio Dias

Assunto: Limpeza Urbana - Geral



Imagem Antes - 01/02/2024



Imagem Depois - 16/05/2024

Bairro: Antônio Dias

Assunto: Limpeza Urbana - Capina e Limpeza



Imagem Antes - 01/02/2024



Imagem Depois - 16/05/2024

Bairro: Antônio Dias

Assunto: Limpeza Urbana - Capina e Limpeza



Imagem Antes - 10/09/2024



Imagem Depois - 27/11/2024

Bairro: Antônio Dias

Assunto: Limpeza Urbana - Capina e Limpeza



Imagem Antes - 31/10/2024



Imagem Depois - 21/11/2024

Bairro: Antônio Dias

Assunto: Limpeza Urbana - Capina e Limpeza



Imagem Antes - 17/05/2024

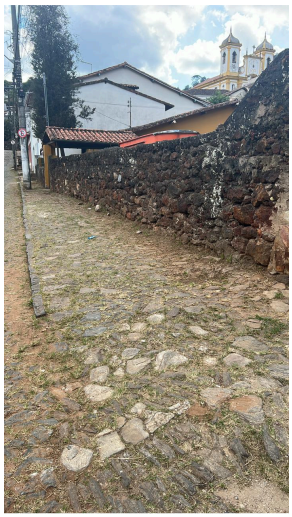

Imagem Depois - 28/05/2024

Bairro: Antônio Dias

Assunto: Manutenção de Vias Públicas - Asfalto/Calçamento Danificado



Imagem Antes - 05/09/2024



Imagem Depois - 24/09/2024

Bairro: Barra

Assunto: Limpeza Urbana - Capina e Limpeza



Imagem Antes - 17/01/2024



Imagem Depois - 22/05/2024

Bairro: Barra

Assunto: Manutenção de Vias Públicas - Calçada/Passeio Danificado



Imagem Antes - 28/05/2024



Imagem Depois - 27/06/2024

Bairro: Barra

Assunto: Limpeza Urbana - Capina e Limpeza



Imagem Antes - 22/05/2024



Imagem Depois - 27/06/2024

Bairro: Barra

Assunto: Limpeza Urbana - Capina e Limpeza



Imagem Antes - 17/01/2024



Imagem Depois - 23/04/2024

Bairro: Barra

Assunto: Limpeza Urbana - Capina e Limpeza



Imagem Antes - 23/04/2024



Imagem Depois - 26/06/2024

Bairro: Barra

Assunto: Limpeza Urbana - Capina e Limpeza

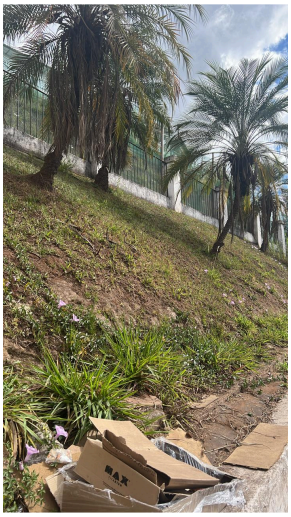

Imagem Antes - 08/08/2024



Imagem Depois - 01/10/2024

Bairro: Barra

Assunto: Limpeza Urbana - Capina e Limpeza



Imagem Antes - 07/11/2024



Imagem Depois - 03/12/2024

Bairro: Barra

Assunto: Limpeza Urbana - Capina e Limpeza



Imagem Antes - 17/01/2024



Imagem Depois - 27/06/2024

Bairro: Barra

Assunto: Limpeza Urbana - Capina e Limpeza



Imagem Antes - 01/02/2024



Imagem Depois - 26/06/2024

Bairro: Barra

Assunto: Limpeza Urbana - Capina e Limpeza



Imagem Antes - 01/10/2024



Imagem Depois - 03/12/2024

Bairro: Barra

Assunto: Limpeza Urbana - Capina e Limpeza



Imagem Antes - 22/05/2024



Imagem Depois - 27/06/2024

Bairro: Bauxita

Assunto: Limpeza Urbana - Capina e Limpeza



Imagem Antes - 01/02/2024



Imagem Depois - 03/04/2024

Bairro: Bauxita

Assunto: Limpeza Urbana - Capina e Limpeza



Imagem Antes - 31/01/2024



Imagem Depois - 24/06/2024

Bairro: Bauxita

Assunto: Limpeza Urbana - Capina e Limpeza



Imagem Antes - 10/04/2024



Imagem Depois - 24/06/2024

Bairro: Bauxita

Assunto: Limpeza Urbana - Capina e Limpeza



Imagem Antes - 01/02/2024

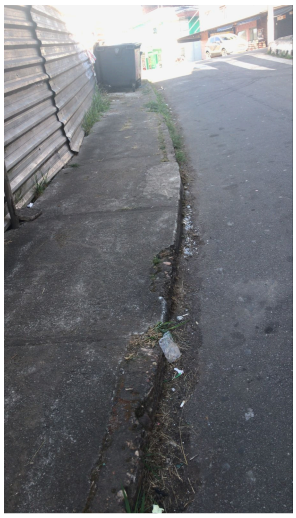

Imagem Depois - 21/06/2024

Bairro: Bauxita

Assunto: Limpeza Urbana - Capina e Limpeza



Imagem Antes - 01/02/2024



Imagem Depois - 03/04/2024

Bairro: Bauxita

Assunto: Limpeza Urbana - Capina e Limpeza



Imagem Antes - 31/01/2024



Imagem Depois - 03/04/2024

Bairro: Bauxita

Assunto: Manutenção de Vias Públicas - Bueiro/Boca de Lobo/Canaleta



Imagem Antes - 01/02/2024



Imagem Depois - 03/04/2024

Bairro: Bauxita

Assunto: Limpeza Urbana - Capina e Limpeza



Imagem Antes - 03/04/2024

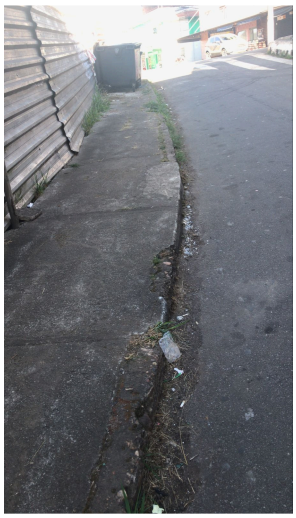

Imagem Depois - 21/06/2024

Bairro: Bauxita

Assunto: Manutenção de Vias Públicas - Geral



Imagem Antes - 01/02/2024



Imagem Depois - 03/04/2024

Bairro: Bauxita

Assunto: Manutenção de Vias Públicas - Bueiro/Boca de Lobo/Canaleta



Imagem Antes - 01/02/2024



Imagem Depois - 03/04/2024

Bairro: Bauxita

Assunto: Limpeza Urbana - Capina e Limpeza



Imagem Antes - 01/02/2024



Imagem Depois - 03/04/2024

Bairro: Bauxita

Assunto: Manutenção de Vias Públicas - Bueiro/Boca de Lobo/Canaleta



Imagem Antes - 03/04/2024



Imagem Depois - 21/06/2024

Bairro: Bauxita

Assunto: Manutenção de Vias Públicas - Bueiro/Boca de Lobo/Canaleta



Imagem Antes - 01/02/2024



Imagem Depois - 03/04/2024

Bairro: Bauxita

Assunto: Limpeza Urbana - Lixeiras Públicas



Imagem Antes - 24/06/2024



Imagem Depois - 20/09/2024

Bairro: Bauxita

Assunto: Manutenção de Vias Públicas - Geral



Imagem Antes - 01/02/2024



Imagem Depois - 03/04/2024

Bairro: Bauxita

Assunto: Manutenção de Vias Públicas - Bueiro/Boca de Lobo/Canaleta



Imagem Antes - 10/04/2024



Imagem Depois - 24/06/2024

Bairro: Bauxita

Assunto: Manutenção de Vias Públicas - Bueiro/Boca de Lobo/Canaleta



Imagem Antes - 31/01/2024



Imagem Depois - 03/04/2024

Bairro: Bauxita

Assunto: Limpeza Urbana - Capina e Limpeza



Imagem Antes - 31/01/2024



Imagem Depois - 24/06/2024

Bairro: Bauxita

Assunto: Manutenção de Vias Públicas - Asfalto/Calçamento Danificado



Imagem Antes - 01/02/2024



Imagem Depois - 03/04/2024

Bairro: Bauxita

Assunto: Limpeza Urbana - Capina e Limpeza



Imagem Antes - 25/07/2024

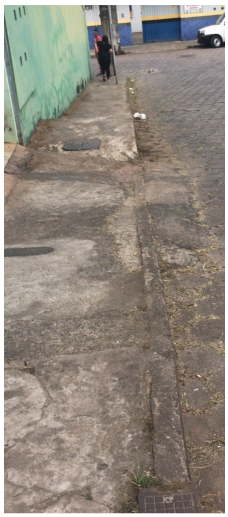

Imagem Depois - 19/09/2024

Bairro: Bauxita

Assunto: Manutenção de Vias Públicas - Bueiro/Boca de Lobo/Canaleta



Imagem Antes - 01/02/2024



Imagem Depois - 03/04/2024

Bairro: Bauxita

Assunto: Limpeza Urbana - Capina e Limpeza


Imagem Antes - 01/02/2024


Imagem Depois - 03/04/2024

Bairro: Bauxita

Assunto: Manutenção de Vias Públicas - Bueiro/Boca de Lobo/Canaleta


Imagem Antes - 01/02/2024


Imagem Depois - 03/04/2024

Bairro: Bauxita

Assunto: Limpeza Urbana - Capina e Limpeza



Imagem Antes - 01/02/2024



Imagem Depois - 03/04/2024

Bairro: Bauxita

Assunto: Limpeza Urbana - Capina e Limpeza



Imagem Antes - 24/06/2024



Imagem Depois - 13/09/2024

Bairro: Bauxita

Assunto: Limpeza Urbana - Capina e Limpeza



Imagem Antes - 31/01/2024



Imagem Depois - 03/04/2024

Bairro: Bauxita

Assunto: Manutenção de Vias Públicas - Bueiro/Boca de Lobo/Canaleta



Imagem Antes - 01/02/2024



Imagem Depois - 21/06/2024

Bairro: Bauxita

Assunto: Limpeza Urbana - Limpeza de Local Privado



Imagem Antes - 01/02/2024



Imagem Depois - 03/04/2024

Bairro: Bauxita

Assunto: Manutenção de Vias Públicas - Bueiro/Boca de Lobo/Canaleta



Imagem Antes - 03/04/2024



Imagem Depois - 21/06/2024

Bairro: Bauxita

Assunto: Limpeza Urbana - Capina e Limpeza



Imagem Antes - 10/04/2024



Imagem Depois - 21/06/2024

Bairro: Bauxita

Assunto: Limpeza Urbana - Capina e Limpeza



Imagem Antes - 31/01/2024



Imagem Depois - 03/04/2024

Bairro: Cabeças

Assunto: Limpeza Urbana - Capina e Limpeza



Imagem Antes - 07/02/2024



Imagem Depois - 02/05/2024

Bairro: Caminho da Fábrica

Assunto: Limpeza Urbana - Capina e Limpeza



Imagem Antes - 01/02/2024



Imagem Depois - 05/06/2024

Bairro: Caminho da Fábrica

Assunto: Manutenção de Vias Públicas - Bueiro/Boca de Lobo/Canaleta



Imagem Antes - 01/02/2024



Imagem Depois - 05/06/2024

Bairro: Caminho da Fábrica

Assunto: Manutenção de Vias Públicas - Asfalto/Calçamento Danificado



Imagem Antes - 01/02/2024



Imagem Depois - 05/06/2024

Bairro: Centro

Assunto: Limpeza Urbana - Capina e Limpeza



Imagem Antes - 17/01/2024



Imagem Depois - 09/02/2024

Bairro: Centro

Assunto: Limpeza Urbana - Capina e Limpeza



Imagem Antes - 14/05/2024

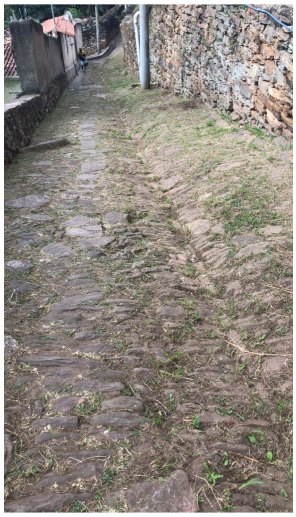

Imagem Depois - 22/05/2024

Bairro: Centro

Assunto: Limpeza Urbana - Capina e Limpeza

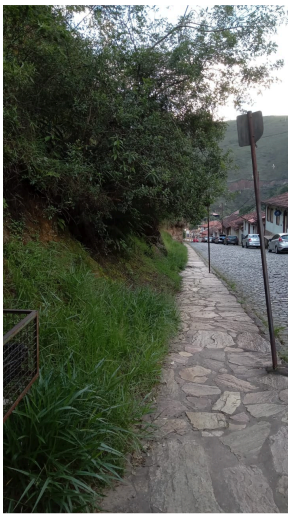

Imagem Antes - 17/01/2024

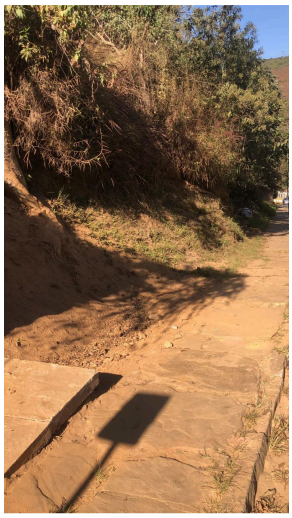

Imagem Depois - 27/06/2024

Bairro: Centro

Assunto: Limpeza Urbana - Capina e Limpeza



Imagem Antes - 17/01/2024

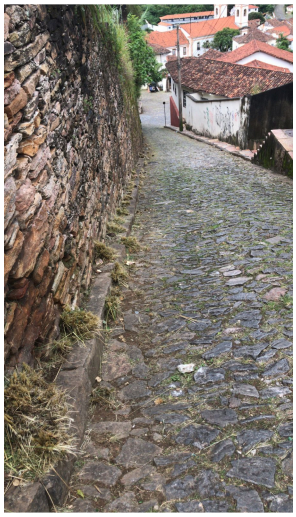

Imagem Depois - 09/02/2024

Bairro: Centro

Assunto: Limpeza Urbana - Capina e Limpeza



Imagem Antes - 17/01/2024



Imagem Depois - 09/02/2024

Bairro: Centro

Assunto: Limpeza Urbana - Capina e Limpeza



Imagem Antes - 14/05/2024

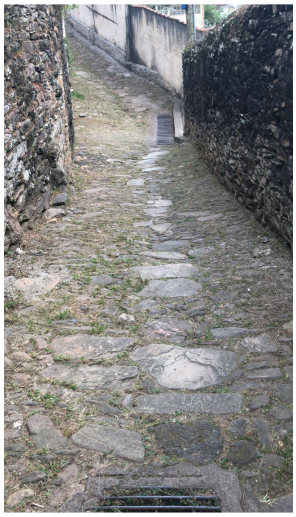

Imagem Depois - 22/05/2024

Bairro: Centro

Assunto: Limpeza Urbana - Capina e Limpeza



Imagem Antes - 17/01/2024

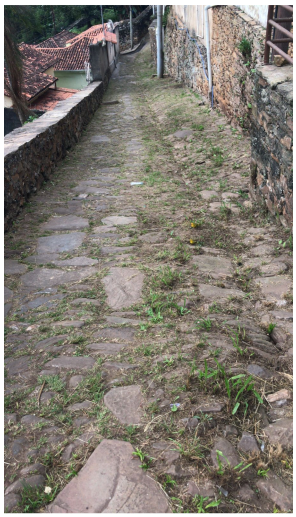

Imagem Depois - 22/05/2024

Bairro: Centro

Assunto: Limpeza Urbana - Capina e Limpeza



Imagem Antes - 13/08/2024



Imagem Depois - 17/09/2024

Bairro: Centro

Assunto: Limpeza Urbana - Capina e Limpeza



Imagem Antes - 09/02/2024



Imagem Depois - 06/03/2024

Bairro: Centro

Assunto: Limpeza Urbana - Capina e Limpeza



Imagem Antes - 22/05/2024



Imagem Depois - 27/06/2024

Bairro: Centro

Assunto: Limpeza Urbana - Capina e Limpeza



Imagem Antes - 17/01/2024



Imagem Depois - 09/02/2024

Bairro: Centro

Assunto: Manutenção de Vias Públicas - Asfalto/Calçamento Danificado



Imagem Antes - 22/05/2024



Imagem Depois - 21/11/2024

Bairro: Centro

Assunto: Manutenção de Vias Públicas - Asfalto/Calçamento Danificado



Imagem Antes - 09/02/2024

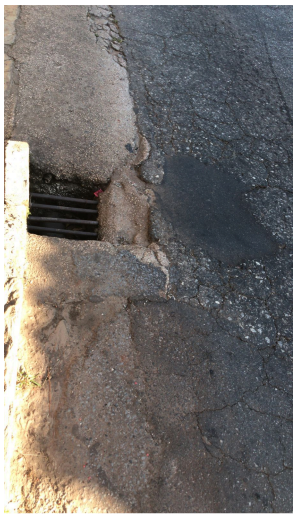

Imagem Depois - 14/05/2024

Bairro: Centro

Assunto: Limpeza Urbana - Capina e Limpeza

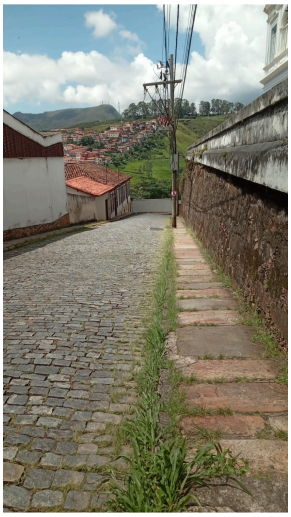

Imagem Antes - 17/01/2024



Imagem Depois - 09/02/2024

Bairro: Centro

Assunto: Manutenção de Vias Públicas - Bueiro/Boca de Lobo/Canaleta



Imagem Antes - 21/11/2024



Imagem Depois - 23/05/2025

Bairro: Jardim Alvorada

Assunto: Limpeza Urbana - Capina e Limpeza



Imagem Antes - 24/04/2024



Imagem Depois - 02/05/2024

Bairro: Jardim Alvorada

Assunto: Limpeza Urbana - Capina e Limpeza



Imagem Antes - 02/05/2024



Imagem Depois - 09/05/2024

Bairro: Morro Santana

Assunto: Limpeza Urbana - Capina e Limpeza



Imagem Antes - 17/01/2024



Imagem Depois - 12/07/2024

Bairro: Morro Santana

Assunto: Limpeza Urbana - Capina e Limpeza



Imagem Antes - 25/01/2024



Imagem Depois - 15/05/2024

Bairro: Morro Santana

Assunto: Limpeza Urbana - Capina e Limpeza



Imagem Antes - 25/01/2024



Imagem Depois - 13/05/2024

Bairro: Morro Santana

Assunto: Limpeza Urbana - Capina e Limpeza



Imagem Antes - 25/01/2024



Imagem Depois - 15/05/2024

Bairro: Morro Santana

Assunto: Limpeza Urbana - Capina e Limpeza



Imagem Antes - 25/01/2024



Imagem Depois - 15/05/2024

Bairro: Morro Santana

Assunto: Limpeza Urbana - Capina e Limpeza



Imagem Antes - 25/01/2024



Imagem Depois - 15/05/2024

Bairro: Morro Santana

Assunto: Manutenção de Vias Públicas - Asfalto/Calçamento Danificado



Imagem Antes - 17/01/2024



Imagem Depois - 12/07/2024

Bairro: Morro Santana

Assunto: Limpeza Urbana - Capina e Limpeza



Imagem Antes - 25/01/2024



Imagem Depois - 13/05/2024

Bairro: Morro Santana

Assunto: Limpeza Urbana - Capina e Limpeza



Imagem Antes - 25/01/2024



Imagem Depois - 15/05/2024

Bairro: Nossa Senhora de Lourdes

Assunto: Limpeza Urbana - Capina e Limpeza



Imagem Antes - 07/02/2024



Imagem Depois - 02/05/2024

Bairro: Nossa Senhora de Lourdes

Assunto: Limpeza Urbana - Capina e Limpeza



Imagem Antes - 07/02/2024



Imagem Depois - 03/05/2024

Bairro: Nossa Senhora de Lourdes

Assunto: Limpeza Urbana - Capina e Limpeza



Imagem Antes - 24/04/2024



Imagem Depois - 02/05/2024

Bairro: Nossa Senhora de Lourdes

Assunto: Limpeza Urbana - Capina e Limpeza



Imagem Antes - 07/02/2024



Imagem Depois - 02/05/2024

Bairro: Nossa Senhora de Lourdes

Assunto: Manutenção de Vias Públicas - Bueiro/Boca de Lobo/Canaleta



Imagem Antes - 07/02/2024



Imagem Depois - 02/05/2024

Bairro: Nossa Senhora de Lourdes

Assunto: Manutenção de Vias Públicas - Asfalto/Calçamento Danificado



Imagem Antes - 07/06/2024



Imagem Depois - 11/07/2024

Bairro: Nossa Senhora de Lourdes

Assunto: Limpeza Urbana - Capina e Limpeza



Imagem Antes - 07/02/2024



Imagem Depois - 02/05/2024

Bairro: Nossa Senhora de Lourdes

Assunto: Limpeza Urbana - Capina e Limpeza



Imagem Antes - 02/05/2024



Imagem Depois - 09/05/2024

Bairro: Nossa Senhora de Lourdes

Assunto: Limpeza Urbana - Capina e Limpeza



Imagem Antes - 07/02/2024



Imagem Depois - 03/05/2024

Bairro: Nossa Senhora de Lourdes

Assunto: Limpeza Urbana - Capina e Limpeza



Imagem Antes - 12/07/2024



Imagem Depois - 29/08/2024

Bairro: Nossa Senhora de Lourdes

Assunto: Limpeza Urbana - Capina e Limpeza



Imagem Antes - 02/05/2024



Imagem Depois - 09/05/2024

Bairro: Nossa Senhora de Lourdes

Assunto: Manutenção de Vias Públicas - Asfalto/Calçamento Danificado



Imagem Antes - 11/07/2024



Imagem Depois - 29/08/2024

Bairro: Nossa Senhora de Lourdes

Assunto: Limpeza Urbana - Capina e Limpeza



Imagem Antes - 07/02/2024



Imagem Depois - 03/05/2024

Bairro: Sem endereço.

Assunto: Manutenção de Vias Públicas - Asfalto/Calçamento Danificado



Imagem Antes - 21/08/2024



Imagem Depois - 07/11/2024

Bairro: Sem endereço.

Assunto: Limpeza Urbana - Capina e Limpeza



Imagem Antes - 14/03/2024



Imagem Depois - 07/05/2024

Bairro: Sem endereço.

Assunto: Manutenção de Vias Públicas - Asfalto/Calçamento Danificado



Imagem Antes - 21/08/2024



Imagem Depois - 14/11/2024

Bairro: Sem endereço.

Assunto: Manutenção de Vias Públicas - Asfalto/Calçamento Danificado

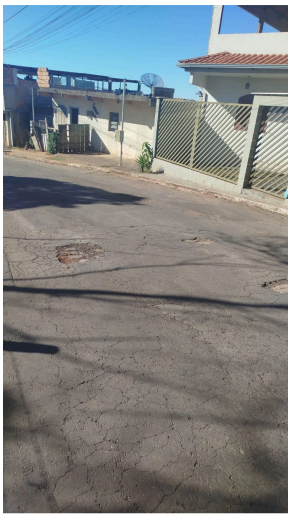

Imagem Antes - 11/09/2024

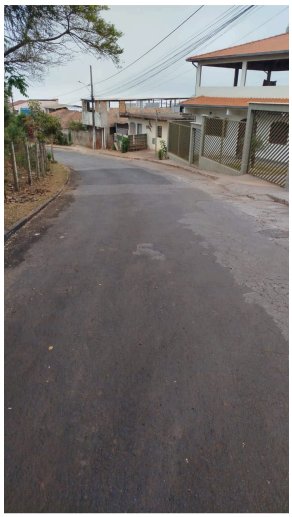

Imagem Depois - 19/09/2024

Bairro: Sem endereço.

Assunto: Manutenção de Vias Públicas - Asfalto/Calçamento Danificado



Imagem Antes - 11/09/2024



Imagem Depois - 19/09/2024

Bairro: Sem endereço.

Assunto: Limpeza Urbana - Capina e Limpeza



Imagem Antes - 10/07/2024



Imagem Depois - 14/08/2024

Bairro: Sem endereço.

Assunto: Limpeza Urbana - Capina e Limpeza



Imagem Antes - 01/03/2024

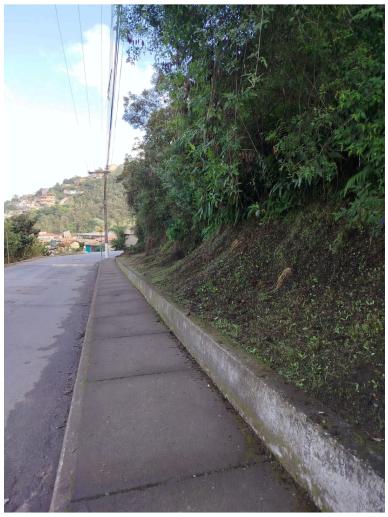

Imagem Depois - 07/05/2024

Bairro: Sem endereço.

Assunto: Limpeza Urbana - Capina e Limpeza



Imagem Antes - 14/03/2024



Imagem Depois - 07/05/2024

Bairro: Sem endereço.

Assunto: Limpeza Urbana - Capina e Limpeza

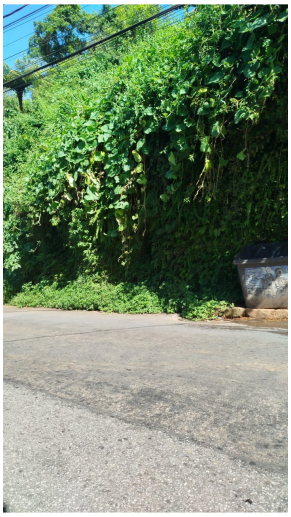

Imagem Antes - 14/03/2024



Imagem Depois - 07/05/2024

Bairro: Sem endereço.

Assunto: Limpeza Urbana - Capina e Limpeza



Imagem Antes - 05/09/2024



Imagem Depois - 27/09/2024

Bairro: Sem endereço.

Assunto: Limpeza Urbana - Capina e Limpeza



Imagem Antes - 07/03/2024



Imagem Depois - 19/06/2024

Bairro: Sem endereço.

Assunto: Limpeza Urbana - Capina e Limpeza



Imagem Antes - 07/03/2024



Imagem Depois - 19/06/2024

Bairro: Sem endereço.

Assunto: Manutenção de Vias Públicas - Geral



Imagem Antes - 06/11/2024



Imagem Depois - 14/11/2024

Bairro: Sem endereço.

Assunto: Manutenção de Vias Públicas - Asfalto/Calçamento Danificado



Imagem Antes - 18/07/2024



Imagem Depois - 04/10/2024

Bairro: Sem endereço.

Assunto: Limpeza Urbana - Capina e Limpeza



Imagem Antes - 17/04/2024



Imagem Depois - 20/06/2024

Bairro: Sem endereço.

Assunto: Manutenção de Vias Públicas - Bueiro/Boca de Lobo/Canaleta

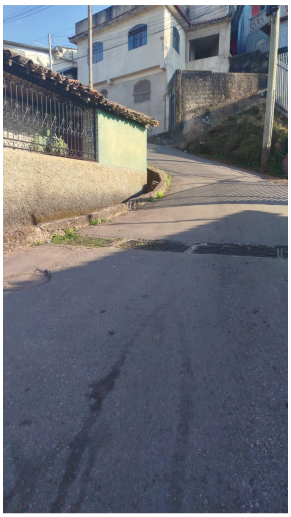

Imagem Antes - 10/07/2024



Imagem Depois - 27/09/2024

Bairro: Sem endereço.

Assunto: Limpeza Urbana - Capina e Limpeza



Imagem Antes - 05/09/2024



Imagem Depois - 27/09/2024

Bairro: Sem endereço.

Assunto: Manutenção de Vias Públicas - Asfalto/Calçamento Danificado



Imagem Antes - 21/03/2024



Imagem Depois - 19/06/2024

Bairro: Sem endereço.

Assunto: Limpeza Urbana - Capina e Limpeza



Imagem Antes - 10/07/2024

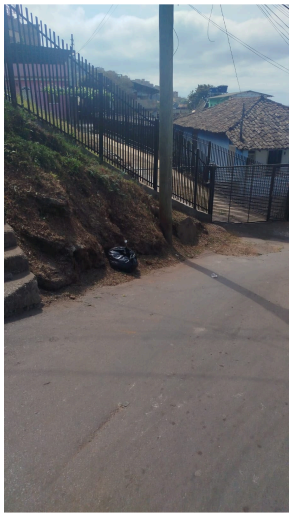

Imagem Depois - 27/09/2024

Bairro: Sem endereço.

Assunto: Limpeza Urbana - Capina e Limpeza



Imagem Antes - 19/06/2024

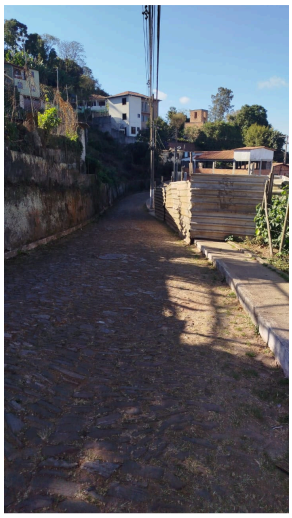

Imagem Depois - 18/07/2024

Bairro: Sem endereço.

Assunto: Manutenção de Vias Públicas - Bueiro/Boca de Lobo/Canaleta



Imagem Antes - 21/08/2024



Imagem Depois - 07/11/2024

Bairro: Sem endereço.

Assunto: Manutenção de Vias Públicas - Asfalto/Calçamento Danificado



Imagem Antes - 29/08/2024



Imagem Depois - 04/10/2024

Bairro: Sem endereço.

Assunto: Limpeza Urbana - Capina e Limpeza



Imagem Antes - 01/03/2024



Imagem Depois - 07/05/2024

Bairro: Sem endereço.

Assunto: Limpeza Urbana - Capina e Limpeza



Imagem Antes - 05/09/2024

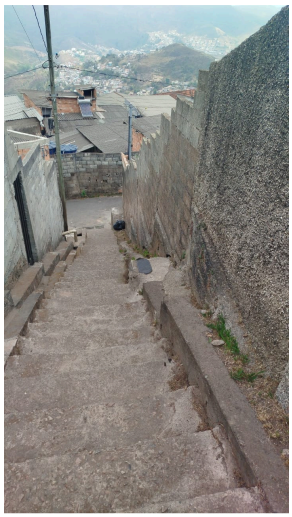

Imagem Depois - 27/09/2024

Bairro: Sem endereço.

Assunto: Manutenção de Vias Públicas - Bueiro/Boca de Lobo/Canaleta



Imagem Antes - 18/07/2024



Imagem Depois - 29/08/2024

Bairro: Sem endereço.

Assunto: Limpeza Urbana - Capina e Limpeza



Imagem Antes - 04/04/2024



Imagem Depois - 05/09/2024

Bairro: Sem endereço.

Assunto: Limpeza Urbana - Capina e Limpeza



Imagem Antes - 05/09/2024



Imagem Depois - 27/09/2024

Bairro: Sem endereço.

Assunto: Limpeza Urbana - Capina e Limpeza



Imagem Antes - 31/10/2024



Imagem Depois - 28/11/2024

Bairro: Sem endereço.

Assunto: Limpeza Urbana - Capina e Limpeza



Imagem Antes - 04/04/2024



Imagem Depois - 29/05/2024

Bairro: Sem endereço.

Assunto: Manutenção de Vias Públicas - Calçada/Passeio Danificado



Imagem Antes - 18/09/2024



Imagem Depois - 14/11/2024

Bairro: Sem endereço.

Assunto: Limpeza Urbana - Capina e Limpeza



Imagem Antes - 21/08/2024



Imagem Depois - 07/11/2024

Bairro: Sem endereço.

Assunto: Manutenção de Vias Públicas - Bueiro/Boca de Lobo/Canaleta



Imagem Antes - 04/04/2024



Imagem Depois - 29/05/2024

Bairro: Piedade

Assunto: Manutenção de Vias Públicas - Bueiro/Boca de Lobo/Canaleta



Imagem Antes - 08/03/2024



Imagem Depois - 15/07/2024

Bairro: Piedade

Assunto: Limpeza Urbana - Capina e Limpeza



Imagem Antes - 08/03/2024

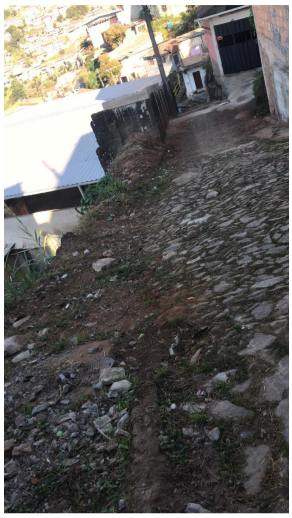

Imagem Depois - 15/07/2024

Bairro: Piedade

Assunto: Manutenção de Vias Públicas - Bueiro/Boca de Lobo/Canaleta



Imagem Antes - 08/03/2024



Imagem Depois - 15/07/2024

Bairro: Piedade

Assunto: Acesso a Informação e Documentos - Geral



Imagem Antes - 17/01/2024



Imagem Depois - 11/07/2024

Bairro: Piedade

Assunto: Manutenção de Vias Públicas - Bueiro/Boca de Lobo/Canaleta



Imagem Antes - 08/03/2024



Imagem Depois - 15/07/2024

Bairro: Piedade

Assunto: Limpeza Urbana - Entulho



Imagem Antes - 18/01/2024



Imagem Depois - 05/12/2024

Bairro: Piedade

Assunto: Limpeza Urbana - Geral



Imagem Antes - 07/03/2024



Imagem Depois - 09/05/2024

Bairro: Pilar

Assunto: Limpeza Urbana - Capina e Limpeza



Imagem Antes - 22/05/2024

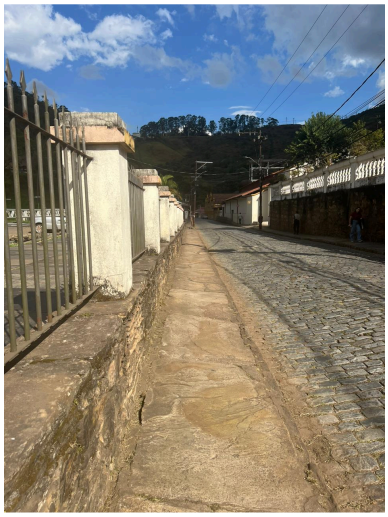

Imagem Depois - 28/05/2024

Bairro: Pilar

Assunto: Limpeza Urbana - Capina e Limpeza





Imagem Antes - 06/02/2024

Imagem Depois - 14/05/2024

Bairro: Pilar

Assunto: Limpeza Urbana - Capina e Limpeza





Imagem Antes - 17/01/2024

Imagem Depois - 27/06/2024

Bairro: Pilar

Assunto: Limpeza Urbana - Capina e Limpeza





Imagem Antes - 25/01/2024

Imagem Depois - 15/05/2024

Bairro: Pilar

Assunto: Limpeza Urbana - Capina e Limpeza



Imagem Antes - 06/02/2024

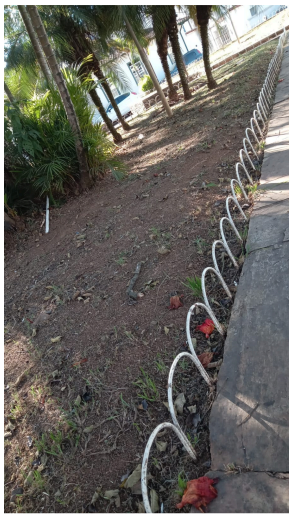

Imagem Depois - 14/05/2024

Bairro: Pilar

Assunto: Limpeza Urbana - Capina e Limpeza



Imagem Antes - 06/02/2024



Imagem Depois - 14/05/2024

Bairro: Pilar

Assunto: Limpeza Urbana - Capina e Limpeza

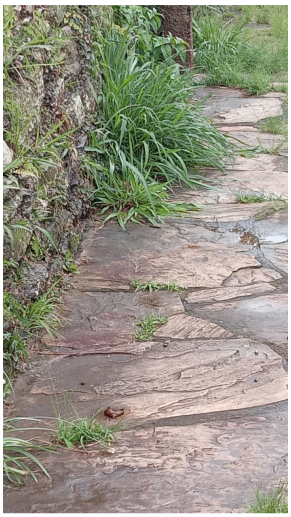

Imagem Antes - 06/02/2024



Imagem Depois - 21/05/2024

Bairro: Pilar

Assunto: Limpeza Urbana - Capina e Limpeza



Imagem Antes - 06/02/2024

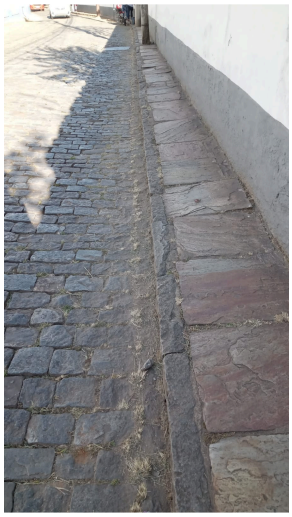

Imagem Depois - 14/05/2024

Bairro: Pilar

Assunto: Limpeza Urbana - Capina e Limpeza



Imagem Antes - 25/01/2024



Imagem Depois - 15/05/2024

Bairro: Pilar

Assunto: Limpeza Urbana - Capina e Limpeza



Imagem Antes - 06/02/2024



Imagem Depois - 14/05/2024

Bairro: Pilar

Assunto: Limpeza Urbana - Capina e Limpeza



Imagem Antes - 06/02/2024



Imagem Depois - 14/05/2024

Bairro: Pilar

Assunto: Limpeza Urbana - Capina e Limpeza

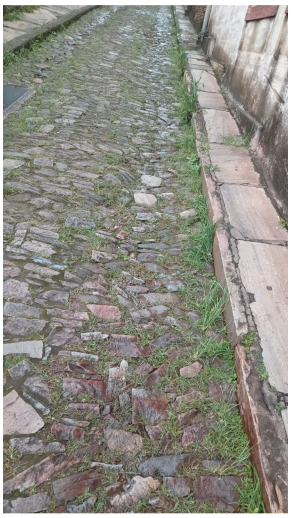

Imagem Antes - 06/02/2024



Imagem Depois - 14/05/2024

Bairro: Pilar

Assunto: Limpeza Urbana - Capina e Limpeza



Imagem Antes - 06/02/2024



Imagem Depois - 14/05/2024

Bairro: Rodrigo Silva

Assunto: Limpeza Urbana - Capina e Limpeza



Imagem Antes - 28/02/2024



Imagem Depois - 20/06/2024

Bairro: Rodrigo Silva

Assunto: Limpeza Urbana - Capina e Limpeza

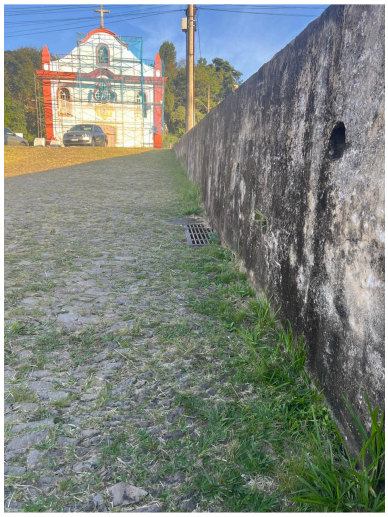

Imagem Antes - 09/05/2024



Imagem Depois - 28/05/2024

Bairro: Rodrigo Silva

Assunto: Limpeza Urbana - Capina e Limpeza



Imagem Antes - 21/08/2024



Imagem Depois - 11/10/2024

Bairro: Rodrigo Silva

Assunto: Limpeza Urbana - Capina e Limpeza



Imagem Antes - 28/02/2024



Imagem Depois - 09/05/2024

Bairro: Rodrigo Silva

Assunto: Limpeza Urbana - Capina e Limpeza



Imagem Antes - 28/02/2024



Imagem Depois - 21/06/2024

Bairro: Rodrigo Silva

Assunto: Limpeza Urbana - Capina e Limpeza



Imagem Antes - 28/02/2024

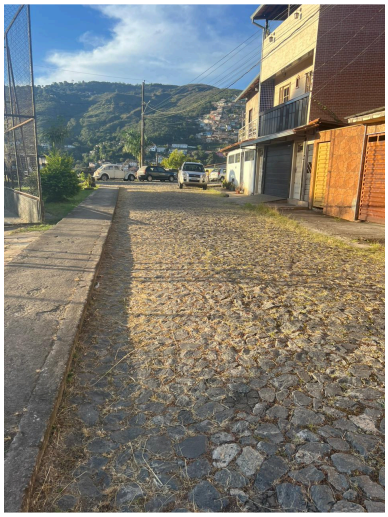

Imagem Depois - 09/05/2024

Bairro: Rodrigo Silva

Assunto: Limpeza Urbana - Capina e Limpeza



Imagem Antes - 28/02/2024



Imagem Depois - 20/06/2024

Bairro: Rodrigo Silva

Assunto: Limpeza Urbana - Lixeiras Públicas



Imagem Antes - 11/10/2024



Imagem Depois - 11/12/2024

Bairro: Rodrigo Silva

Assunto: Manutenção de Vias Públicas - Asfalto/Calçamento Danificado



Imagem Antes - 09/05/2024



Imagem Depois - 28/05/2024

Bairro: Rodrigo Silva

Assunto: Limpeza Urbana - Capina e Limpeza



Imagem Antes - 21/08/2024



Imagem Depois - 11/10/2024

Bairro: Rodrigo Silva

Assunto: Manutenção de Vias Públicas - Asfalto/Calçamento Danificado



Imagem Antes - 11/10/2024



Imagem Depois - 11/12/2024

Bairro: Rodrigo Silva

Assunto: Limpeza Urbana - Capina e Limpeza



Imagem Antes - 09/05/2024



Imagem Depois - 20/06/2024

Bairro: Rosário

Assunto: Limpeza Urbana - Capina e Limpeza



Imagem Antes - 06/02/2024

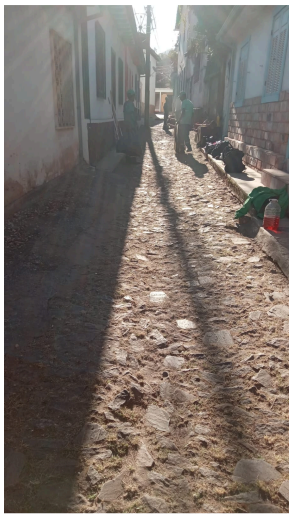

Imagem Depois - 21/05/2024

Bairro: Rosário

Assunto: Limpeza Urbana - Capina e Limpeza



Imagem Antes - 14/05/2024

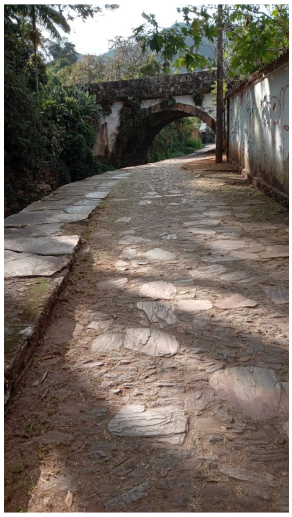

Imagem Depois - 21/05/2024

Bairro: Rosário

Assunto: Limpeza Urbana - Capina e Limpeza



Imagem Antes - 06/02/2024

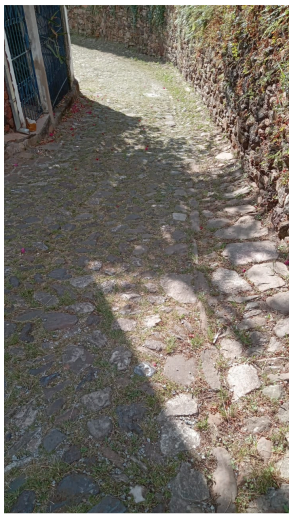

Imagem Depois - 21/05/2024

Bairro: Rosário

Assunto: Limpeza Urbana - Capina e Limpeza



Imagem Antes - 14/05/2024



Imagem Depois - 21/05/2024

Bairro: Rosário

Assunto: Limpeza Urbana - Capina e Limpeza



Imagem Antes - 06/02/2024



Imagem Depois - 21/05/2024

Bairro: Santa Cruz

Assunto: Manutenção Áreas/Prédios Públicos - Áreas Públicas



Imagem Antes - 25/01/2024



Imagem Depois - 16/04/2024

Bairro: Santa Cruz

Assunto: Limpeza Urbana - Capina e Limpeza



Imagem Antes - 24/01/2024



Imagem Depois - 16/04/2024

Bairro: Saramenha

Assunto: Limpeza Urbana - Lixeiras Públicas



Imagem Antes - 03/12/2024



Imagem Depois - 27/03/2025

Bairro: São Cristóvão

Assunto: Limpeza Urbana - Capina e Limpeza



Imagem Antes - 19/04/2024



Imagem Depois - 24/05/2024

Bairro: São Cristóvão

Assunto: Limpeza Urbana - Capina e Limpeza



Imagem Antes - 18/01/2024

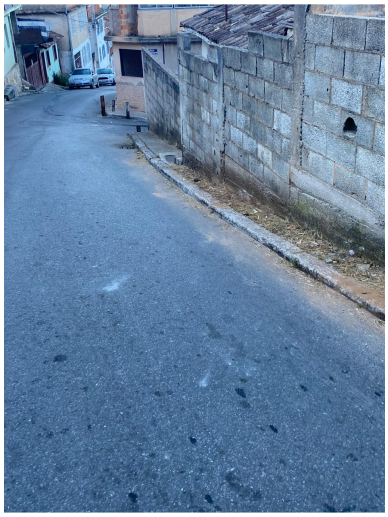

Imagem Depois - 24/05/2024

Bairro: São Cristóvão

Assunto: Limpeza Urbana - Capina e Limpeza



Imagem Antes - 20/06/2024



Imagem Depois - 09/07/2024

Bairro: São Cristóvão

Assunto: Limpeza Urbana - Capina e Limpeza

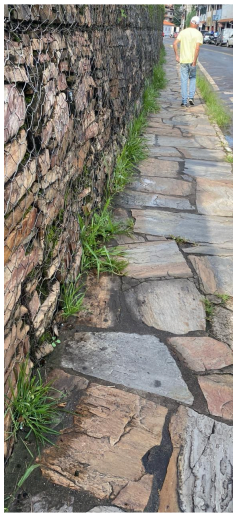

Imagem Antes - 25/01/2024

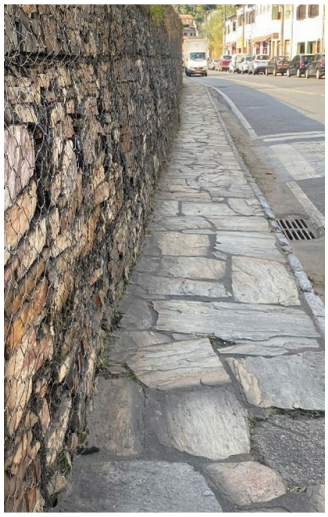

Imagem Depois - 09/07/2024

Bairro: São Cristóvão

Assunto: Limpeza Urbana - Capina e Limpeza

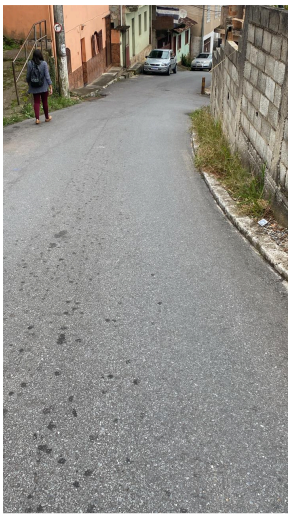

Imagem Antes - 19/04/2024

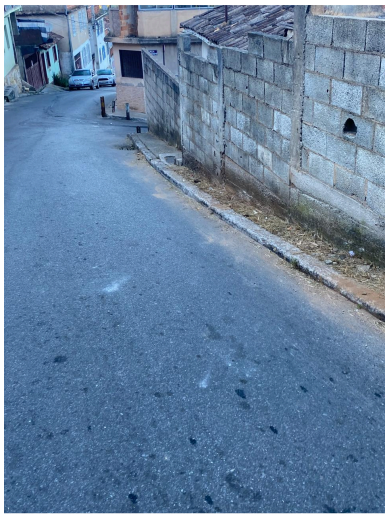

Imagem Depois - 24/05/2024

Bairro: São Cristóvão

Assunto: Limpeza Urbana - Capina e Limpeza



Imagem Antes - 18/01/2024



Imagem Depois - 27/05/2024

Bairro: São Cristóvão

Assunto: Limpeza Urbana - Limpeza de Local Público



Imagem Antes - 18/01/2024



Imagem Depois - 20/06/2024

Bairro: São Cristóvão

Assunto: Limpeza Urbana - Capina e Limpeza



Imagem Antes - 19/01/2024



Imagem Depois - 02/07/2024

Bairro: São Cristóvão

Assunto: Limpeza Urbana - Capina e Limpeza



Imagem Antes - 19/04/2024



Imagem Depois - 02/07/2024

Bairro: São Cristóvão

Assunto: Limpeza Urbana - Capina e Limpeza



Imagem Antes - 25/04/2024



Imagem Depois - 09/07/2024

Bairro: São Cristóvão

Assunto: Limpeza Urbana - Capina e Limpeza


Imagem Antes - 08/05/2024


Imagem Depois - 02/07/2024

Bairro: São Cristóvão
Assunto: Limpeza Urbana - Capina e Limpeza


Imagem Antes - 19/04/2024


Imagem Depois - 20/06/2024

Bairro: São Cristóvão
Assunto: Manutenção Áreas/Prédios Públicos - Geral



Imagem Antes - 25/06/2024



Imagem Depois - 27/03/2025

Bairro: São Cristóvão

Assunto: Limpeza Urbana - Capina e Limpeza



Imagem Antes - 18/01/2024



Imagem Depois - 20/06/2024

Bairro: São Cristóvão

Assunto: Limpeza Urbana - Capina e Limpeza



Imagem Antes - 20/06/2024



Imagem Depois - 09/07/2024

Bairro: São Cristóvão

Assunto: Manutenção de Vias Públicas - Bueiro/Boca de Lobo/Canaleta



Imagem Antes - 25/04/2024



Imagem Depois - 24/05/2024

Bairro: São Cristóvão

Assunto: Limpeza Urbana - Capina e Limpeza



Imagem Antes - 19/04/2024



Imagem Depois - 02/07/2024

Bairro: São Cristóvão

Assunto: Limpeza Urbana - Lixeiras Públicas



Imagem Antes - 19/01/2024



Imagem Depois - 19/04/2024

Bairro: São Cristóvão

Assunto: Limpeza Urbana - Lixeiras Públicas



Imagem Antes - 22/05/2024



Imagem Depois - 28/05/2024

Bairro: São Francisco

Assunto: Limpeza Urbana - Capina e Limpeza



Imagem Antes - 10/04/2024

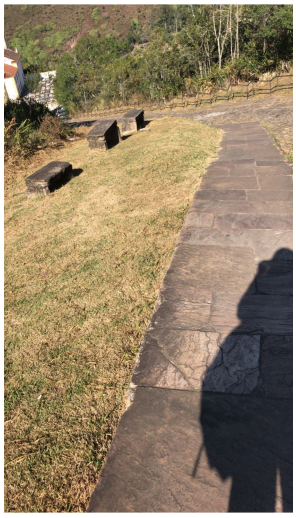

Imagem Depois - 27/06/2024

Bairro: São Francisco

Assunto: Limpeza Urbana - Capina e Limpeza



Imagem Antes - 29/05/2024

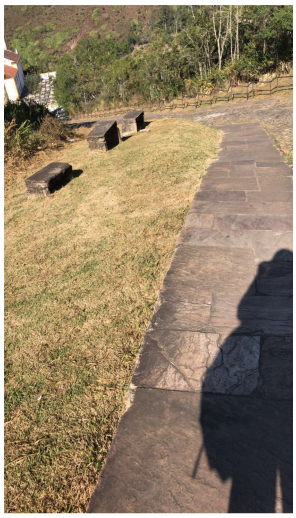

Imagem Depois - 27/06/2024

Bairro: Taquaral

Assunto: Limpeza Urbana - Capina e Limpeza



Imagem Antes - 24/01/2024



Imagem Depois - 19/03/2024

Bairro: Taquaral

Assunto: Limpeza Urbana - Capina e Limpeza



Imagem Antes - 19/03/2024

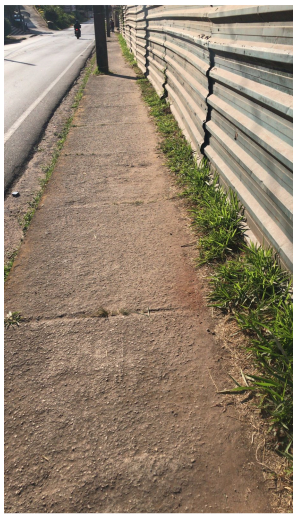

Imagem Depois - 27/06/2024

Bairro: Taquaral

Assunto: Limpeza Urbana - Capina e Limpeza



Imagem Antes - 24/01/2024



Imagem Depois - 28/06/2024

Bairro: Taquaral

Assunto: Limpeza Urbana - Geral



Imagem Antes - 24/01/2024



Imagem Depois - 19/03/2024

Bairro: Taquaral

Assunto: Limpeza Urbana - Capina e Limpeza



Imagem Antes - 24/01/2024



Imagem Depois - 28/06/2024

Bairro: Taquaral

Assunto: Limpeza Urbana - Capina e Limpeza



Imagem Antes - 19/04/2024

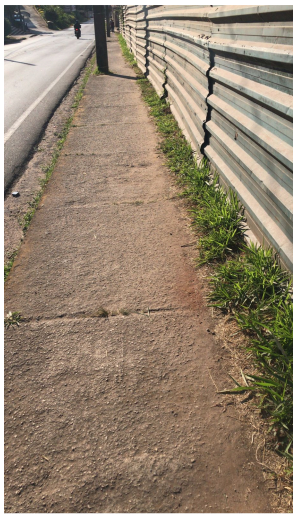

Imagem Depois - 27/06/2024

Bairro: Taquaral

Assunto: Limpeza Urbana - Capina e Limpeza



Imagem Antes - 25/01/2024



Imagem Depois - 19/03/2024

Bairro: Taquaral

Assunto: Limpeza Urbana - Geral



Imagem Antes - 19/03/2024



Imagem Depois - 13/08/2024

Bairro: Taquaral

Assunto: Limpeza Urbana - Geral



Imagem Antes - 24/01/2024



Imagem Depois - 13/08/2024

Bairro: Taquaral

Assunto: Limpeza Urbana - Capina e Limpeza



Imagem Antes - 28/11/2024



Imagem Depois - 04/04/2025

Bairro: Taquaral

Assunto: Limpeza Urbana - Capina e Limpeza



Imagem Antes - 24/01/2024



Imagem Depois - 19/03/2024

Bairro: Taquaral

Assunto: Limpeza Urbana - Capina e Limpeza



Imagem Antes - 18/04/2024

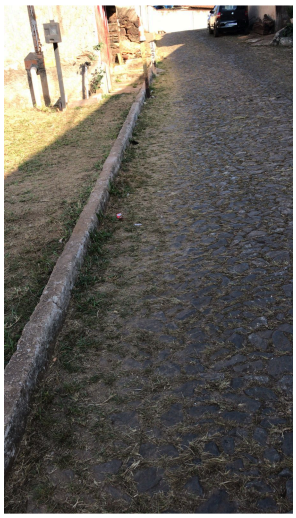

Imagem Depois - 27/06/2024

Bairro: Vila Aparecida

Assunto: Manutenção de Vias Públicas - Bueiro/Boca de Lobo/Canaleta



Imagem Antes - 29/02/2024



Imagem Depois - 07/05/2024

Bairro: Vila Aparecida

Assunto: Limpeza Urbana - Capina e Limpeza



Imagem Antes - 29/02/2024



Imagem Depois - 07/05/2024

Bairro: Vila Aparecida

Assunto: Manutenção de Vias Públicas - Bueiro/Boca de Lobo/Canaleta



Imagem Antes - 29/02/2024



Imagem Depois - 07/05/2024

Bairro: Vila Aparecida

Assunto: Limpeza Urbana - Capina e Limpeza



Imagem Antes - 29/02/2024



Imagem Depois - 07/05/2024

Bairro: Vila Aparecida

Assunto: Manutenção de Vias Públicas - Bueiro/Boca de Lobo/Canaleta



Imagem Antes - 29/02/2024



Imagem Depois - 07/05/2024

Bairro: Vila Aparecida

Assunto: Limpeza Urbana - Capina e Limpeza



Imagem Antes - 29/02/2024



Imagem Depois - 07/05/2024

Bairro: Vila Aparecida

Assunto: Manutenção de Vias Públicas - Bueiro/Boca de Lobo/Canaleta



Imagem Antes - 29/02/2024



Imagem Depois - 07/05/2024

Bairro: Vila Operária

Assunto: Limpeza Urbana - Capina e Limpeza



Imagem Antes - 25/11/2024

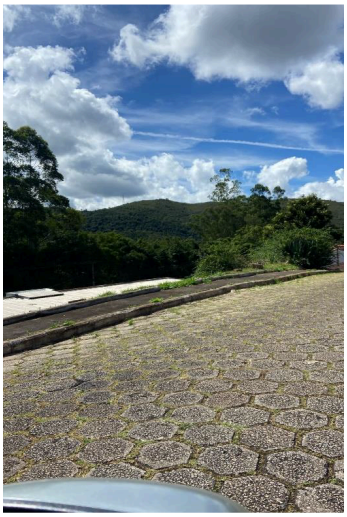

Imagem Depois - 27/03/2025

Bairro: Vila Operária

Assunto: Limpeza Urbana - Capina e Limpeza



Imagem Antes - 25/11/2024

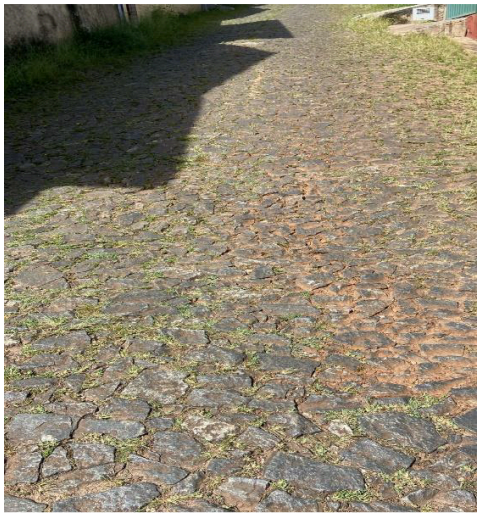

Imagem Depois - 27/03/2025

Secretaria de Saúde

Bairro: Antônio Dias

Assunto: Pragas Urbanas - Foco de Dengue



Imagem Antes - 01/02/2024



Imagem Depois - 16/05/2024

Bairro: Morro São Sebastião

Assunto: Limpeza Urbana - Capina e Limpeza



Imagem Antes - 07/03/2024



Imagem Depois - 19/06/2024

AVALIAÇÃO DE ATENDIMENTO PELO CIDADÃO

Médias satisfação das Ouvidorias criadas no período de 01/01/2024 à 31/12/2024

Média geral de satisfação Ponto de atendimento

Média da avaliação do atendimento da Ouvidoria, considerando os canais disponíveis, estrutura e cordialidade dos atendentes.

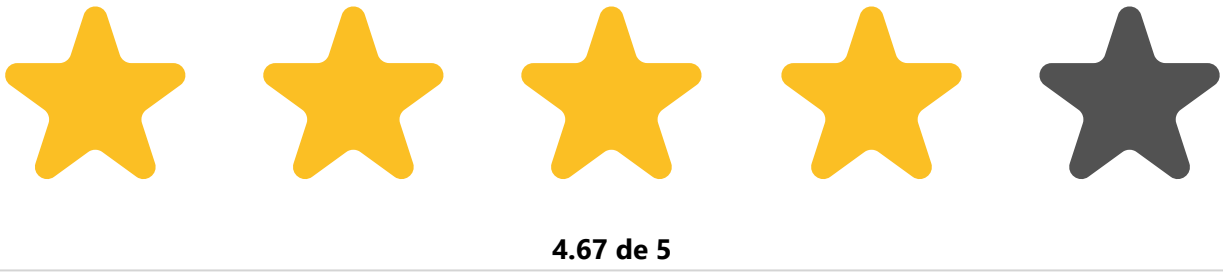

4.67 de 5

Média geral de satisfação Atendimento do Ouvidor

Média da avaliação da resposta fornecida, considerando sua clareza e objetividade.

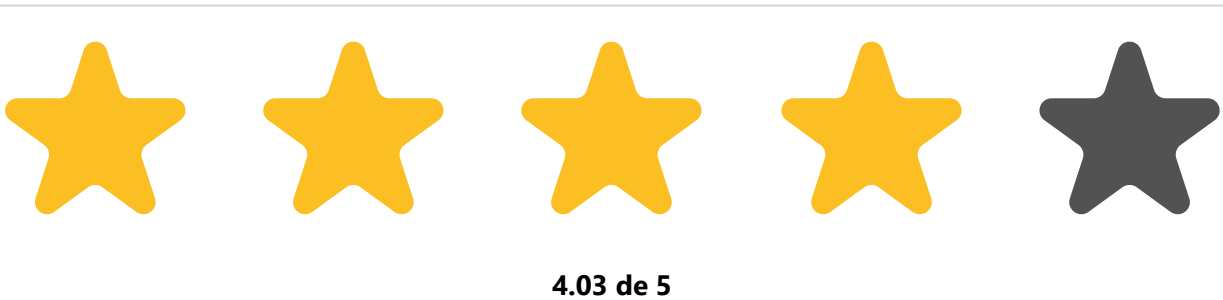

4.03 de 5

Média geral de Ouvidorias resolvidas

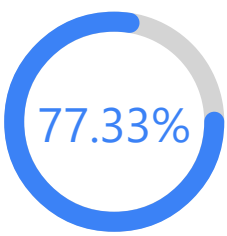

CONCLUSÃO

Desempenho das secretarias 01/01/2024 à 31/12/2024

O desempenho é calculado dando pesos para cada um dos status abaixo:

1. Ouvidorias respondidas no prazo de resposta recebem 10 pontos;
2. Ouvidorias respondidas fora do prazo de resposta recebem 2 pontos;
3. Ouvidorias não respondidas, mas que estão no prazo para uma resposta não altera os pontos;
4. Ouvidorias não respondidas e que saíram do prazo para uma resposta retira-se 5 pontos.

Secretaria	Pontos totais
Chefia de Gabinete	173
Secretaria de Educação	1813
Secretaria de Esportes e Lazer	393
Secretaria de Fazenda	382
Secretaria de Governo	124
Secretaria de Meio Ambiente	1315
Secretaria de Obras e Urbanismo	16495
Secretaria de Planejamento e Gestão	734
Secretaria de Saúde	6640
Controladoria Geral Do Município	215
Secretaria Adjunta Municipal de Água e Esgoto	919
Procuradoria Geral Do Município	164
Secretaria de Agropecuária	22
Secretaria de Cultura e Turismo	436
Secretaria de Desenvolvimento Econômico, Inovação E Tecnologia	13
Secretaria de Desenvolvimento Social	273
Secretaria de Desenvolvimento Urbano e Habitação	327